

SITUACIÓN DEFICIENCIAS DETERMINADAS PREVIO DURANTE POSTERIOR

DEPARTAMENTO:	Huehuetenango	MUNICIPIO:	Santa Cruz Barillas
NOMBRE DEL ESTABLECIMIENTO:	Escuela Oficial Rural Mixta	DIRECCIÓN DEL ESTABLECIMIENTO:	Caserío Tiamiman, aldea Yulmacap
CÓDIGO DEL ESTABLECIMIENTO:	13-26-1231-43	FECHA:	04 de octubre de 2024



Foto 1: Plancha en mal estado y pared de madera en mal estado



Foto 2: Puertas y ventanas en mal estado



Foto 3: Cuvierta de lámina y estructura de soporte en mal estado



Foto 4: pintura y cuneta de concreto en mal estado



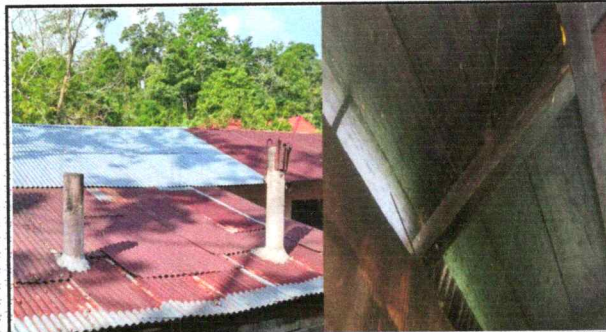

Foto 5: Piso en mal estado

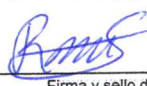

Foto 6: Muro perimetral y losa de patio en mal estado

Observación: Si es necesario se pueden agregar hojas adicionales y actualizar el número de hojas.

Firma y sello del Presidente de la OPE Padres de Familia
Escuela Oficial Rural Mixta
Caserío Tiamiman
Aldea Yulmacap
Barillas, Huehuetenango

Firma y Sello Director Centro Educativo Público

Escuela Oficial Rural Mixta
Caserío Tiamiman
DIRECTOR
Aldea Yulmacap
Barillas, Huehuetenango