



REGISTRO FOTOGRÁFICO

PROGRAMA DE MANTENIMIENTO DE EDIFICIOS ESCOLARES PÚBLICOS

Ministerio de Educación
Guatemala

SITUACIÓN DEFICIENCIAS DETERMINADAS

PREVIO

DURANTE

POSTERIOR

DEPARTAMENTO:	Huehuetenango	MUNICIPIO:	Santa Cruz Barillas
NOMBRE DEL ESTABLECIMIENTO:	EORM	DIRECCIÓN DEL ESTABLECIMIENTO:	Aldea Nucá
CÓDIGO DEL ESTABLECIMIENTO:	13-26-1200-43	FECHA:	23/09/2024



Foto1: Sustitución de Lámina en malas condiciones



Foto 2: Sustitución de puertas de madera de los sanitarios por puertas de metal (1.60m x 0.70m)



Foto 3: Sustitución de piso de torta de concreto



Foto 4: Sustitución de canales de metal y bajadas de agua pluvial de tubo PVC de 3"



Foto 5: Pintura en exteriores



Foto 6: Sustitución de depósito de agua, tinaco de 1700 litros

Observación: Si es necesario se pueden agregar hojas adicionales y actualizar el número de hojas.

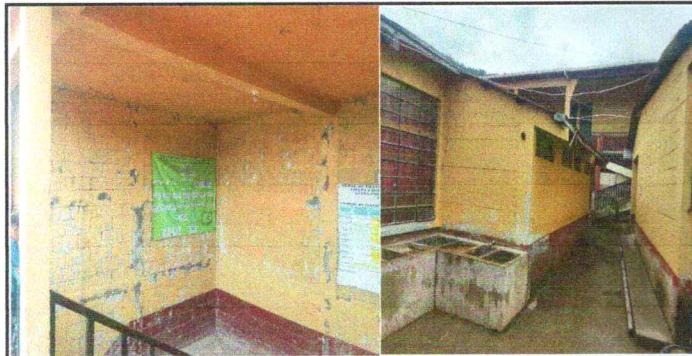
Firma y sello del Presidente de

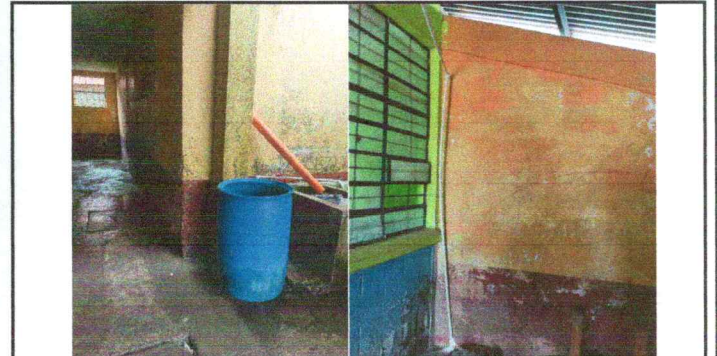

Firma y Sello Director Centro Educativo





REGISTRO FOTOGRÁFICO

PROGRAMA DE MANTENIMIENTO DE EDIFICIOS ESCOLARES PÚBLICOS

Ministerio de Educación
Guatemala

SITUACIÓN DEFICIENCIAS DETERMINADAS

PREVIO

DURANTE

POSTERIOR

DEPARTAMENTO:	Huehuetenango	MUNICIPIO:	Santa Cruz Barillas
NOMBRE DEL ESTABLECIMIENTO:	EORM	DIRECCIÓN DEL ESTABLECIMIENTO:	Aldea Nucá
CÓDIGO DEL ESTABLECIMIENTO:	13-26-1200-43	FECHA:	23/09/2024



Foto7: Sustitución de 3 puertras de metal



Foto 8: Sustitución de vidrios de ventanas de metal



Foto 9: Sustitución de lámparas 2 x 40 por focos ahorradores, de plafoneras y de tomacorrientes dobles

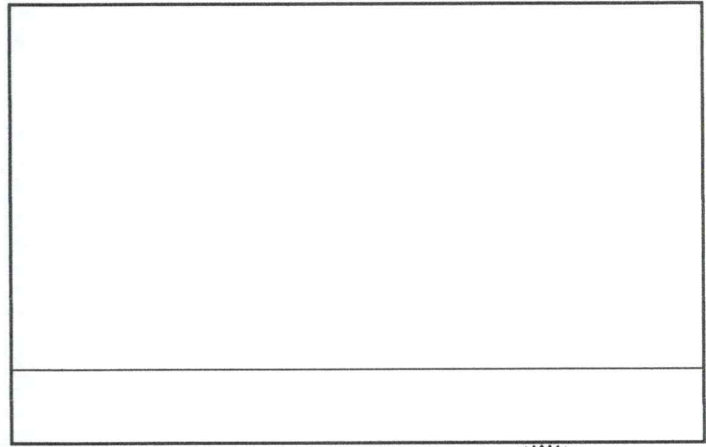
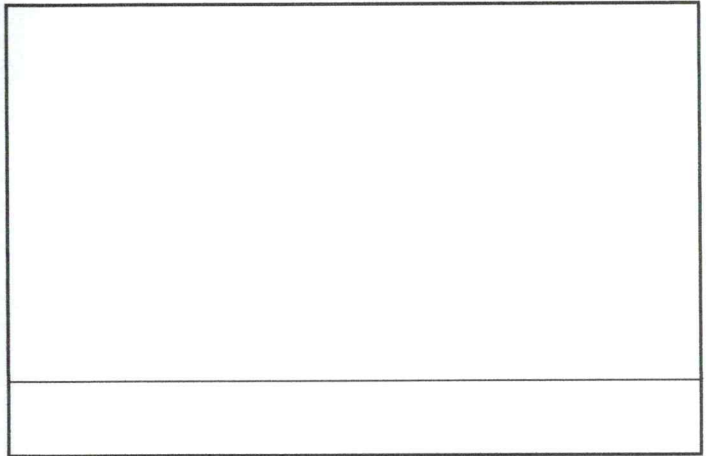

Observación: Si es necesario se pueden agregar hojas adicionales y actualizar el número de hojas.

Firma y sello del Presidente de la



Firma y Sello Director Centro Educativo

