



Ministerio de Educación
Guatemala

REGISTRO FOTOGRÁFICO PROGRAMA DE MANTENIMIENTO DE EDIFICIOS ESCOLARES PÚBLICOS

PRA-FOR-123
Versión 1

SITUACIÓN DEFICIENCIAS DETERMINADAS

PREVIO

DURANTE

POSTERIOR

| | | | |
|-----------------------------|-----------------------------|--------------------------------|---------------------|
| DEPARTAMENTO: | HUEHUETENANGO | MUNICIPIO: | SANTA CRUZ BARILLAS |
| NOMBRE DEL ESTABLECIMIENTO: | ESCUELA OFICIAL RURAL MIXTA | DIRECCIÓN DEL ESTABLECIMIENTO: | ALDEA BECANÁ |
| CÓDIGO DEL ESTABLECIMIENTO: | 13-26-1193-43 | FECHA: | 8/08/2024 |



Foto No. 1: Sustitución de lámina por lámina troquelada.



Foto No. 2: Sustitución de piso de concreto por cerámico.

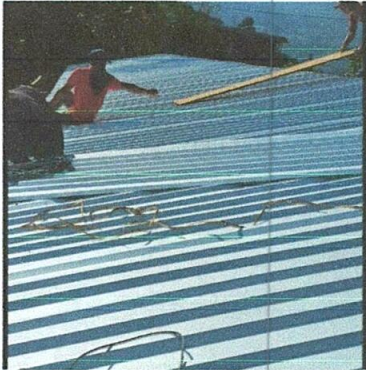

Foto No. 3: Sustitución de inodoro.

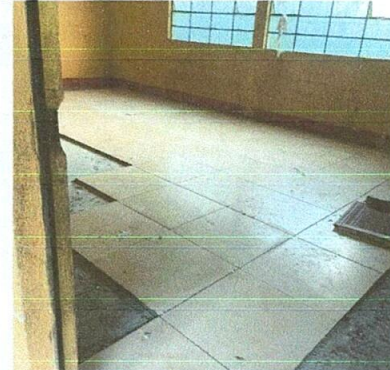

Foto No. 4: Sustitución de portón de metal.



Foto No. 5: Sustitución de estufa rural, incluye chimenea y plancha de metal.



Foto No. 6: Pintura en paredes exteriores e interiores.

Observación: Si es necesario se pueden agregar hojas adicionales y actualizar el número de hojas.

Firma y sello del Presidente de la OPA

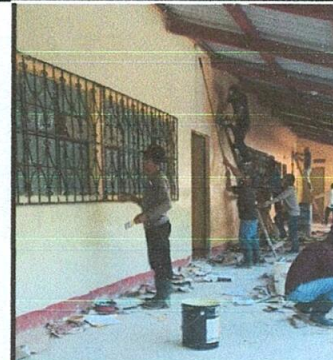

Firma y Sello Director Centro Educativo Público





REGISTRO FOTOGRÁFICO PROGRAMA DE MANTENIMIENTO DE EDIFICIOS ESCOLARES PÚBLICOS

SITUACIÓN DEFICIENCIAS DETERMINADAS PREVIO DURANTE POSTERIOR

| | | | |
|-----------------------------|-----------------------------|--------------------------------|---------------------|
| DEPARTAMENTO: | HUEHUETENANGO | MUNICIPIO: | SANTA CRUZ BARILLAS |
| NOMBRE DEL ESTABLECIMIENTO: | ESCUELA OFICIAL RURAL MIXTA | DIRECCIÓN DEL ESTABLECIMIENTO: | ALDEA BECANÁ |
| CÓDIGO DEL ESTABLECIMIENTO: | 13-26-1193-43 | FECHA: | 8/08/2024 |



Foto No. 7: Reparación de muro perimetral con malla galvanizada.

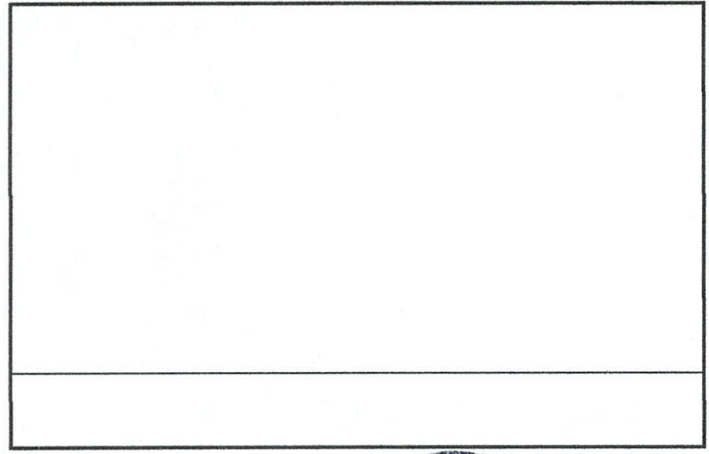
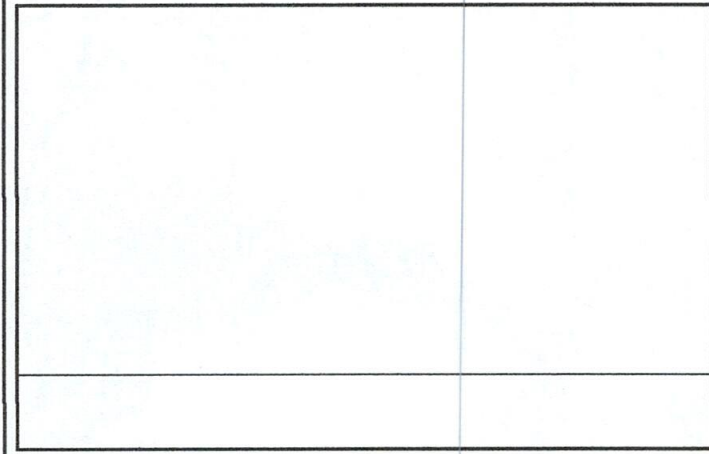
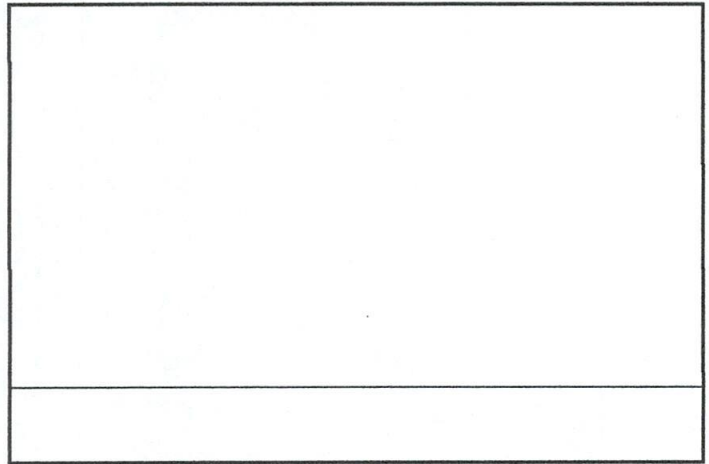
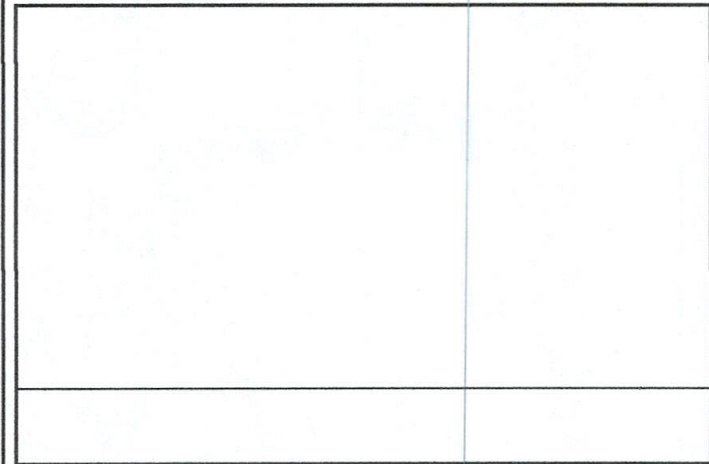

Observación: Si es necesario se pueden agregar hojas adicionales y actualizar el número de hojas.

Firma y sello del Presidente de la OPE



Firma y Sello Director Centro Educativo Público

