

SITUACIÓN DEFICIENCIAS DETERMINADAS

PREVIO

DURANTE

POSTERIOR

DEPARTAMENTO:	HUEHUETENANGO	MUNICIPIO:	SANTA CRUZ BARILLAS
NOMBRE DEL ESTABLECIMIENTO:	EORM	DIRECCIÓN DEL ESTABLECIMIENTO:	ALDEA CANCHOCH
CÓDIGO DEL ESTABLECIMIENTO:	13-26-1192-43	FECHA:	04 DE OCTUBRE DE 2024



Foto 1: Mejoramiento de piso de concreto en cocina.



Foto 2: Sustitución de plancha artesanal completa.



Foto 3: Sustitución de lavamano de concreto por pila y sustitución de pila de concreto de dos lavadero.



Foto 4: Pintura en muros exteriores e interiores.



Foto 5: Reparación de piso de torta de concreto en aulas.



Foto 6: Reparación de cuneta de concreto.

Observación: Si es necesario se pueden agregar hojas adicionales y actualizar el número de hojas.

Firma y sello del Presidente de la OPF

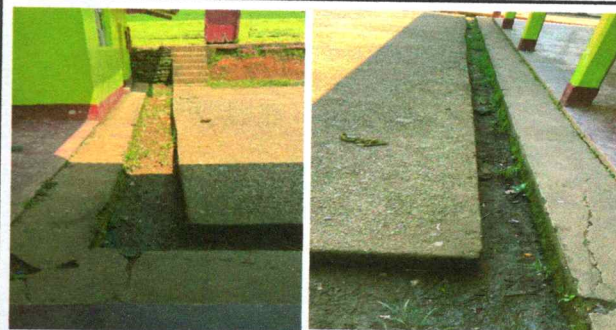

Firma y Sello Director Centro Educativo Público



SITUACIÓN DEFICIENCIAS DETERMINADAS

PREVIO

DURANTE

POSTERIOR

DEPARTAMENTO:	HUEHUETENANGO	MUNICIPIO:	SANTA CRUZ BARILLAS
NOMBRE DEL ESTABLECIMIENTO:	EORM	DIRECCIÓN DEL ESTABLECIMIENTO:	ALDEA CANCHOCH
CÓDIGO DEL ESTABLECIMIENTO:	13-26-1192-43	FECHA:	04 DE OCTUBRE DE 2024



Foto 7: Reparación de tubo hg y malla galvanizada.



Foto 8: Reparación de sistema eléctrico.



Foto 9: Sustitución de puerta de madera por metal y puerta de metal por metal en cocina.

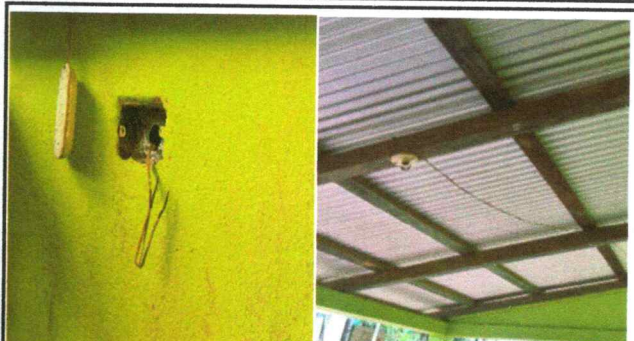

Foto 10: Sustitución de puerta de madera por metal.

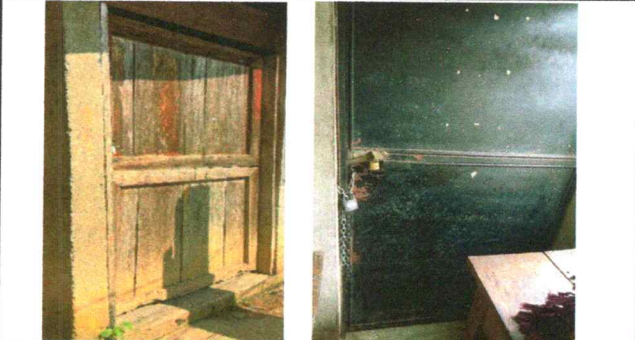

Foto 11: Mantenimiento de estructura.



Foto 12: Sustitución de balcones de metal 1.20 x 1.28 metros.

Observación: Si es necesario se pueden agregar hojas adicionales y actualizar el número de hojas.

Firma y sello del Presidente de la O.P.F. 

Firma y Sello Director Centro Educativo Público 

SITUACIÓN DEFICIENCIAS DETERMINADAS

PREVIO

DURANTE

POSTERIOR

DEPARTAMENTO:	HUEHUETENANGO	MUNICIPIO:	SANTA CRUZ BARILLAS
NOMBRE DEL ESTABLECIMIENTO:	EORM	DIRECCIÓN DEL ESTABLECIMIENTO:	ALDEA CANCHOCH
CÓDIGO DEL ESTABLECIMIENTO:	13-26-1192-43	FECHA:	04 DE OCTUBRE DE 2024



Foto 13: Repello de pared en cocina.



Foto 12: Sustitución de balcones de metal 1. 20 x 1.28 metros.

Observación: Si es necesario se pueden agregar hojas adicionales y actualizar el número de hojas.

[Handwritten Signature]

Firma y sello del Presidente de la OPF

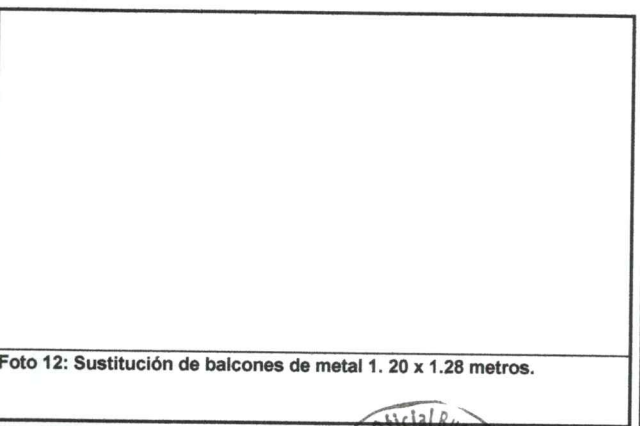
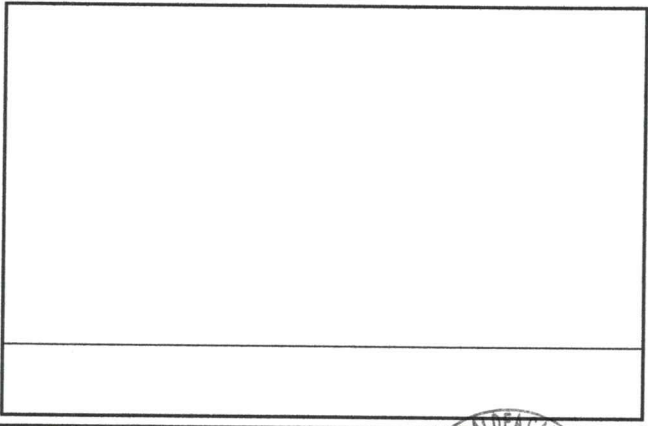
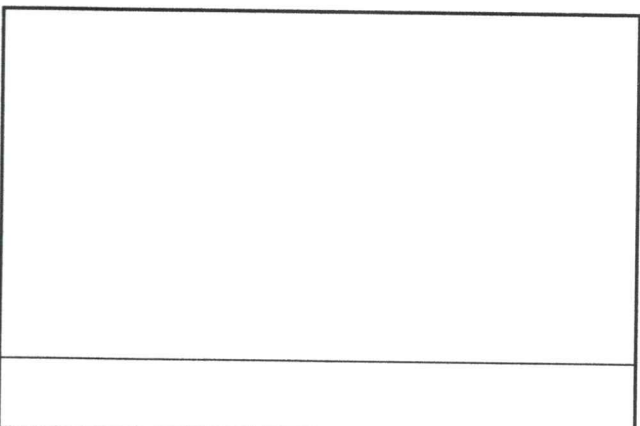
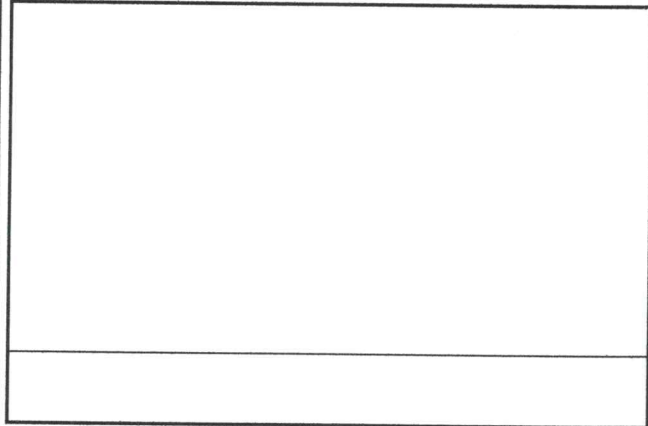
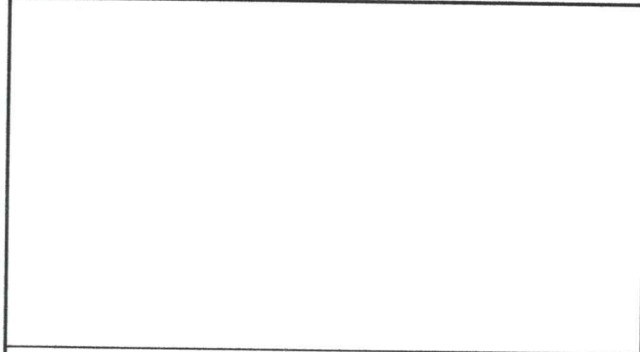

[Handwritten Signature]

Firma y Sello Director Centro Educativo Público

