



Ministerio de Educación
Guatemala

REGISTRO FOTOGRÁFICO PROGRAMA DE MANTENIMIENTO DE EDIFICIOS ESCOLARES PÚBLICOS

PRA-FOR-123
Versión 1

SITUACIÓN DEFICIENCIAS DETERMINADAS

PREVIO

DURANTE

POSTERIOR

DEPARTAMENTO:	HUEHUETENANGO	MUNICIPIO:	SANTA CRUZ BARILLAS
NOMBRE DEL ESTABLECIMIENTO:	EORM	DIRECCIÓN DEL ESTABLECIMIENTO:	ALDEA EL JORDAN
CÓDIGO DEL ESTABLECIMIENTO:	13-26-1184-43	FECHA:	23/09/2024



Foto1: Sustrucción de pared de madera por block



Foto 2: Sustrucción de lámina, por lámina troquelada calibre 26



Foto 3: Mejoramiento de ventanas o balcones de hierro 2mts de ancho y 1 de alto



Foto 4: Sustrucción de puerta de madera por metal de 2.10mts de alto y 1.10 de ancho



Foto 5: Sustrucción de piso de concreto



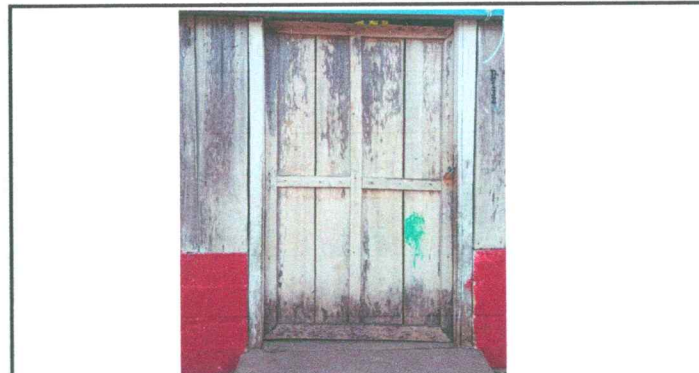

Foto 6: Sustrucción capote de lámina, para lámina troquelada.

Observación: Si es necesario se pueden agregar hojas adicionales y actualizar el número de hojas.

Firma y sello del Presidente de la OPF

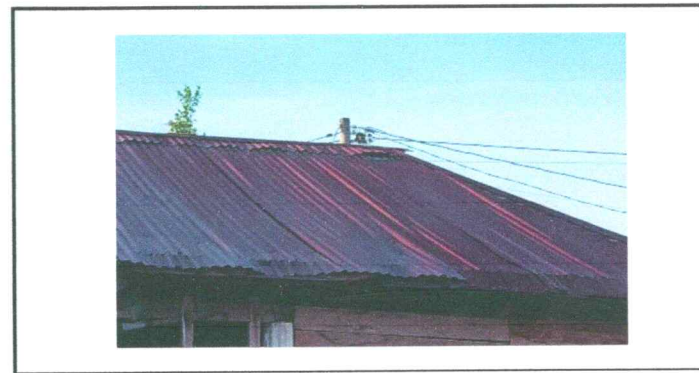

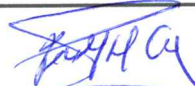
Firma y Sello Director Centro Educativo





**REGISTRO FOTOGRÁFICO
PROGRAMA DE MANTENIMIENTO DE EDIFICIOS ESCOLARES PÚBLICOS**

Ministerio de Educación
Guatemala

SITUACIÓN DEFICIENCIAS DETERMINADAS:

PREVIO

DURANTE

POSTERIOR

DEPARTAMENTO:	HUEHUETENANGO	MUNICIPIO:	SANTA CRUZ BARILLAS
NOMBRE DEL ESTABLECIMIENTO:	EORM	DIRECCIÓN DEL ESTABLECIMIENTO:	ALDEA EL JORDAN
CÓDIGO DEL ESTABLECIMIENTO:	13-26-1184-443	FECHA:	23/09/2024



Foto7: Sustrucción del ducto electrico y sus accesorios



Foto8: Reparación de banquetas de concreto



Foto9: Sustrucción de chapas en puerta de metal



Foto10: Sustrucción de pila plástica de dos lavaderos



Foto11: Reparación de cuneta de concreto



Foto12: Mantenimiento a estructura de puerta 2.10 mts * 1.10

Observación: Si es necesario se pueden agregar hojas adicionales y actualizar el número de hojas.

[Firma]

Firma y sello del Presidente de la OPE



[Firma]

Firma y Sello Director Centro Educativo Público



SITUACIÓN DEFICIENCIAS DETERMINADAS

PREVIO

DURANTE

POSTERIOR

DEPARTAMENTO:	HUEHUETENANGO	MUNICIPIO:	SANTA CRUZ BARILLAS
NOMBRE DEL ESTABLECIMIENTO:	EORM	DIRECCIÓN DEL ESTABLECIMIENTO:	ALDEA EL JORDAN
CÓDIGO DEL ESTABLECIMIENTO:	13-26-1184-43	FECHA:	23/09/2024



Foto13: Sustitución de soporte de madera por metal.

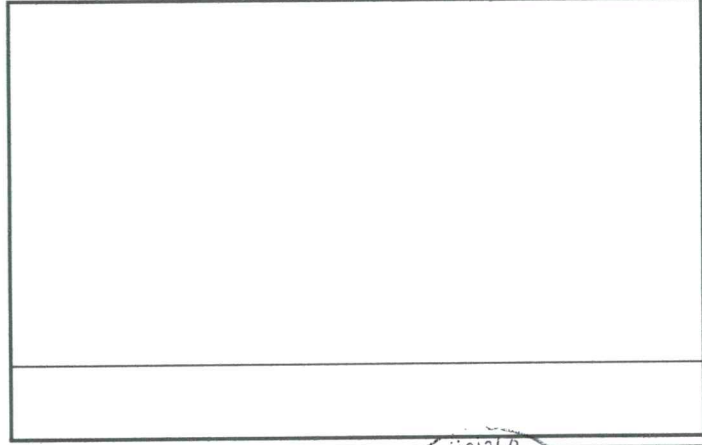
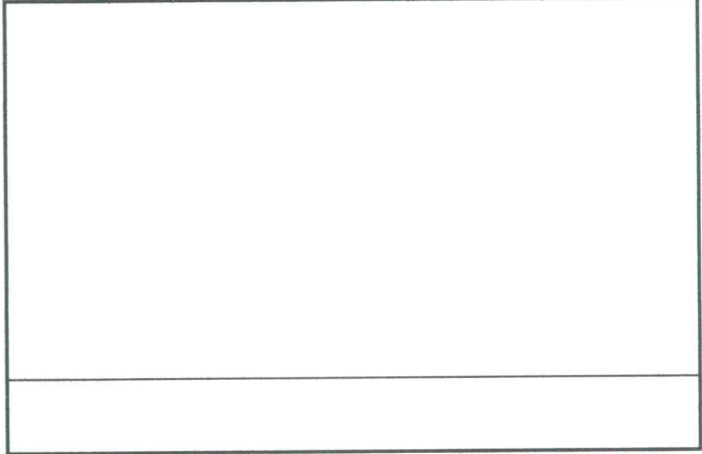
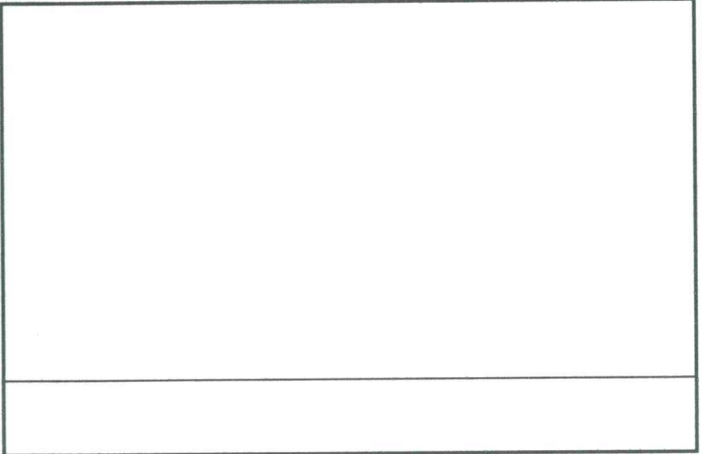
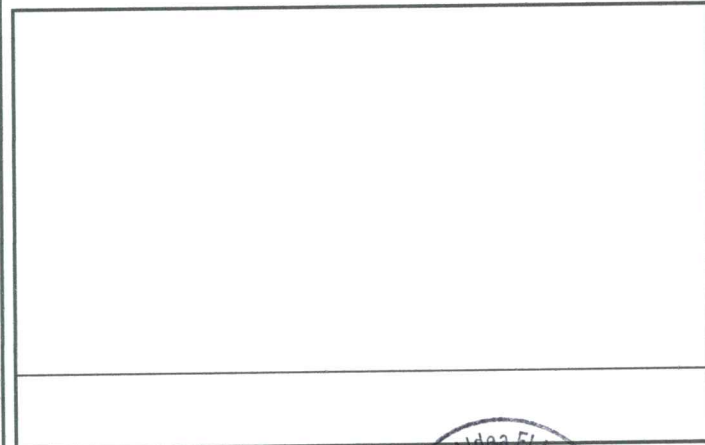
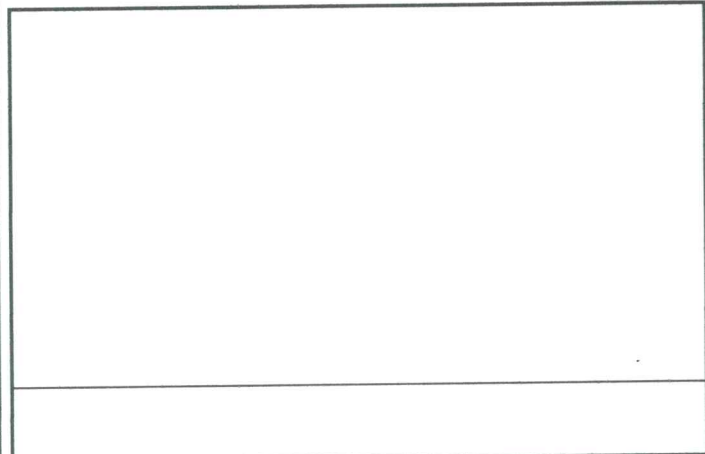

Observación: Si es necesario se pueden agregar hojas adicionales y actualizar el número de hojas.

Firma y sello del Presidente de la OPF



Firma y Sello Director Centro Educativo Público

