

SITUACIÓN DEFICIENCIAS DETERMINADAS: PREVIO DURANTE POSTERIOR

| | | | |
|-----------------------------|---------------|--------------------------------|---------------------------------------|
| DEPARTAMENTO: | HUEHUETENANGO | MUNICIPIO: | SANTA CRUZ BARILLAS |
| NOMBRE DEL ESTABLECIMIENTO: | EORM | DIRECCIÓN DEL ESTABLECIMIENTO: | CASERÍO AJANCHIBLAC, ALDEA EL QUETZAL |
| CÓDIGO DEL ESTABLECIMIENTO: | 13-26-0171-43 | FECHA: | 23/09/2024 |



Foto 1: CUBIERTA DE LÁMINA. Láminas en malas condiciones



Foto 2: ESTRUCTURA DE TECHO. Sustitución de soporte de estructura de madera por metal



Foto 3: CANALES DE AGUA PLUVIAL. Sustitución de canales de pvc



Foto 4: PUERTAS DE METAL. Sustitución de puertas de 2.15 X 98 M2 C/U (tres puertas para 3 aulas y una para la cocina)



Foto 5: VENTANAS. Sustitución de vidrios de 53x29 centímetro cada vidrio

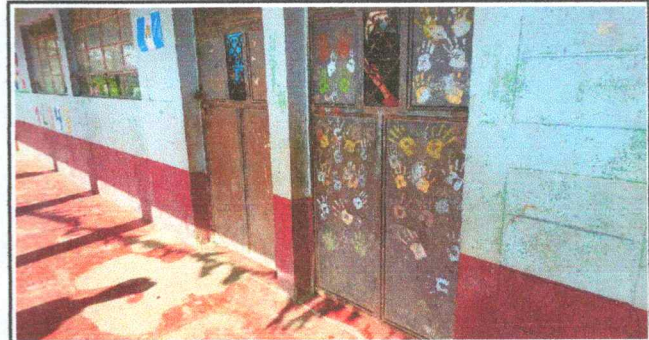

Foto 6: Mantenimiento a balcones de metal

Observación: Si es necesario se pueden agregar hojas adicionales y actualizar el número de hojas.





SITUACIÓN DEFICIENCIAS DETERMINADAS:

PREVIO

DURANTE

POSTERIOR

| | | | |
|-----------------------------|---------------|--------------------------------|---------------------------------------|
| DEPARTAMENTO: | HUEHUETENANGO | MUNICIPIO: | SANTA CRUZ BARILLAS |
| NOMBRE DEL ESTABLECIMIENTO: | EORM | DIRECCIÓN DEL ESTABLECIMIENTO: | CASERÍO AJANCHIBLAC, ALDEA EL QUETZAL |
| CÓDIGO DEL ESTABLECIMIENTO: | 13-26-0171-43 | FECHA: | 23/09/2024 |



Foto 7: REPARACIÓN DE COCINA. Sustitución de planchas y tubos de chimenea.



Foto 8: PISO. Sustitución de piso de torta de cemento para la cocina y tres aulas.

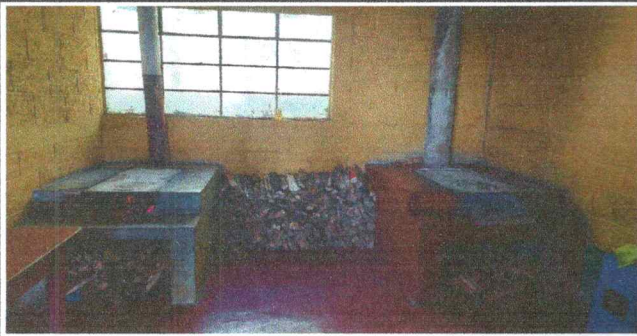

Foto 9: REPARACIÓN DE SISTEMA ELÉCTRICO. Sustitución de toma corrientes, interruptores, cables, focos, plafoneras y flípon



Foto 10: PINTURA EN PAREDES EXTERIORES E INTERIORES



Foto 11: Sustitución de focos ahorradores

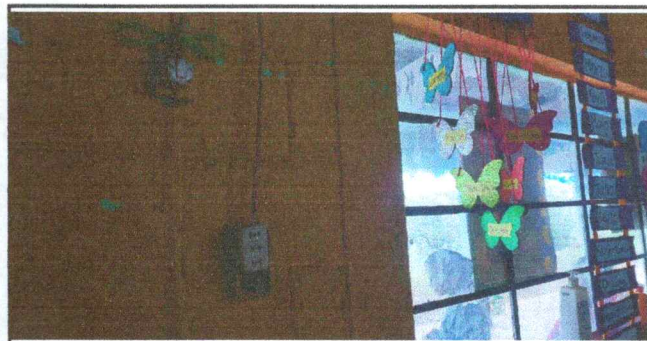
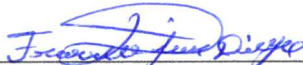
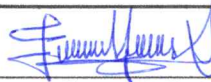

Foto 12: Sustitución de toma corrientes

Observación: Si es necesario se pueden agregar hojas adicionales y actualizar el número de hojas.

Firma y sello del Presidente de la OPF

Firma y Sello Director Centro Educativo Público