

SITUACIÓN DEFICIENCIAS DETERMINADAS PREVIO DURANTE POSTERIOR

DEPARTAMENTO:	HUEHUETENANGO	MUNICIPIO:	Santa Cruz Barillas
NOMBRE DEL ESTABLECIMIENTO:	EORM	DIRECCIÓN DEL ESTABLECIMIENTO:	CANTON YALANCA, ALDEA YULATIZU
CÓDIGO DEL ESTABLECIMIENTO:	13-26-1238-43	FECHA:	6/06/2024



Foto 1: Sustitución de lamina troquela por lamina troquelada e implementación de canal de metal para captación de aguas pluviales con rotoplas de 2,500 litros



Foto 2: Sustitución de plancha y tubo de chimenea, sustitución de torta de cemento

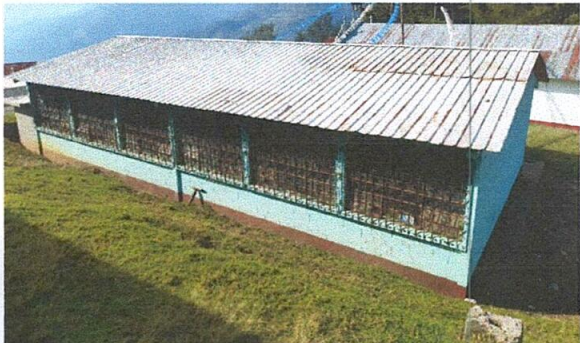

Foto 3: pintura en paredes de aulas

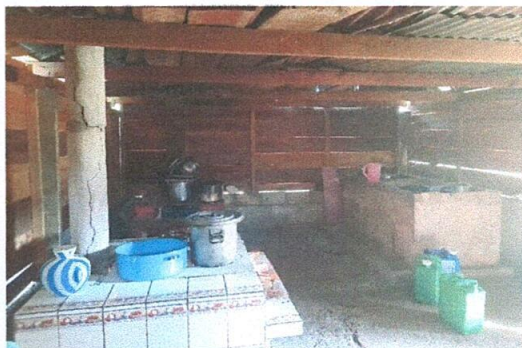

Foto 4: sustitución de paredes de madera por block, sustitución de techo de lamina por techo de lamina con estructura metalica al igual que canal para captación de aguas pluviales y rotoplas de 2,500 litros y colocación

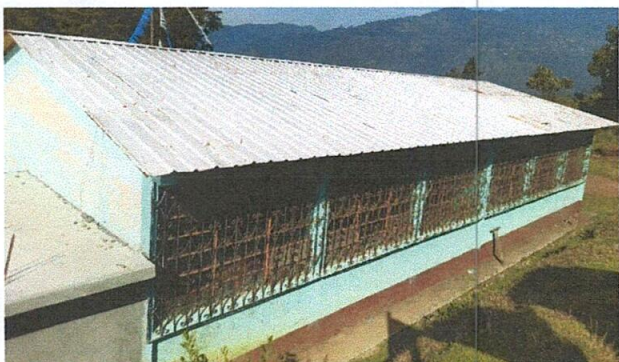

Foto 5: servicio sanitario y sus accesorios

Observación: Si es necesario se pueden agregar hojas adicionales y actualizar el número de hojas.

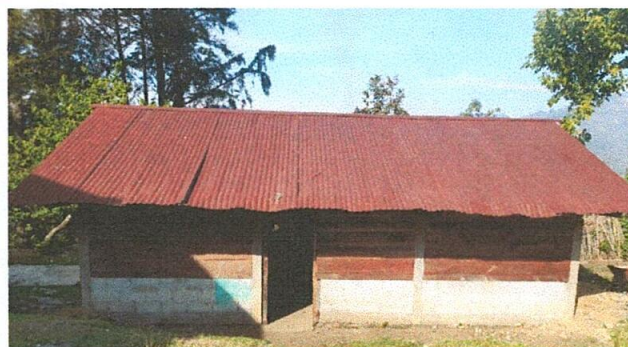

Firma y sello del Presidente de la OPF

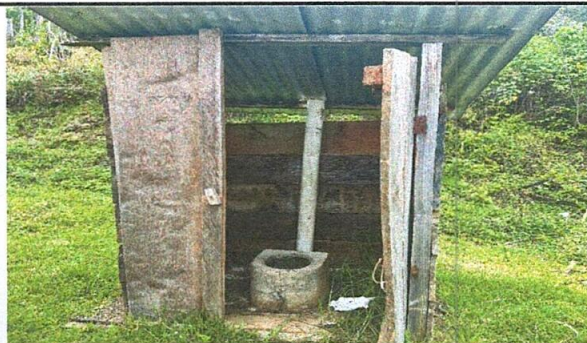

Firma y Sello Director Centro Educativo Público

