



REGISTRO FOTOGRÁFICO

PROGRAMA DE MANTENIMIENTO DE EDIFICIOS ESCOLARES PÚBLICOS

Ministerio de Educación
Guatemala

SITUACIÓN DEFICIENCIAS DETERMINADAS

PREVIO

DURANTE

POSTERIOR

DEPARTAMENTO:	HUEHUETENANGO	MUNICIPIO:	SANTA CRUZ BARILLAS
NOMBRE DEL ESTABLECIMIENTO:	ESCUELA OFICIAL RURAL MIXTA	DIRECCIÓN DEL ESTABLECIMIENTO:	ALDEA NUEVO MIRADOR PIEDRAS BLANCAS
CÓDIGO DEL ESTABLECIMIENTO:	13-26-0058-43	FECHA:	4/10/2024



Foto No. 1 sustitución de techo



Foto No. 2 sustitución de capotes



Foto No.3 sustitución de elementos de fijación



Foto No. 4 sustitución de estructura de madera por metal

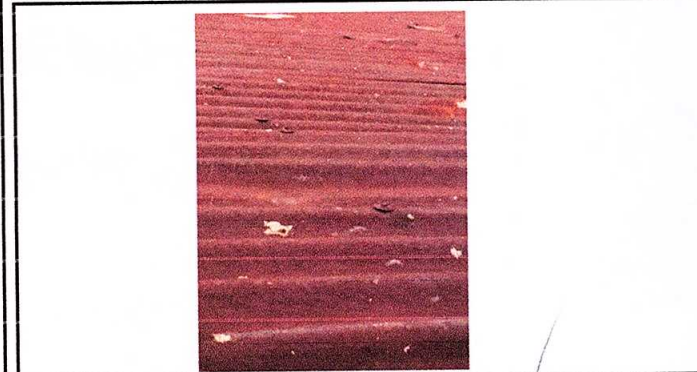

Foto No. 5 pintura de pared

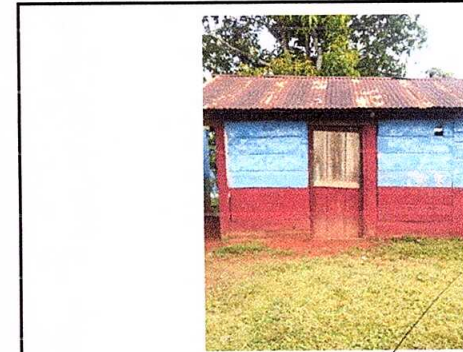

Foto No. 6 Reparación de cocina

Observación: Si es necesario se pueden agregar fotos adicionales y actualizar el número de hojas.

 Firma y Sello del Presidente de la OEA
 Consejo Educativo
 MINISTERIO DE EDUCACIÓN
 Escuela Oficial Rural Mixta
 Santa Cruz Barillas
 Huehuetenango

 Firma y Sello Director, Centro Educativo Público
 Escuela Oficial Rural Mixta 081
 Aldea Nuevo Mirador
 DIRECCION
 Santa Cruz Barillas, Huehuetenango