

SITUACIÓN DEFICIENCIAS DETERMINADAS

PREVIO

DURANTE

POSTERIOR

|                             |               |                                |                                |
|-----------------------------|---------------|--------------------------------|--------------------------------|
| DEPARTAMENTO:               | HUEHUETENANGO | MUNICIPIO:                     | SANTA CRUZ BARILLAS            |
| NOMBRE DEL ESTABLECIMIENTO: | EORM          | DIRECCIÓN DEL ESTABLECIMIENTO: | CANTON MIRAMAR, ALDEA JOLOMTAJ |
| CÓDIGO DEL ESTABLECIMIENTO: | 13-26-0035-43 | FECHA:                         | 23/09/2024                     |



Foto 1: SUSTITUCION DE LAMINAS PARA 1 COCINA EN MAL ESTADO



Foto 2: SUSTITUCION DE VENTANAS DE COCINA EN MAL ESTADO



Foto 3: MANTENIMIENTO DE PINTURA PARA COSTANERAS DE 1 AULA EN MAL ESTADO

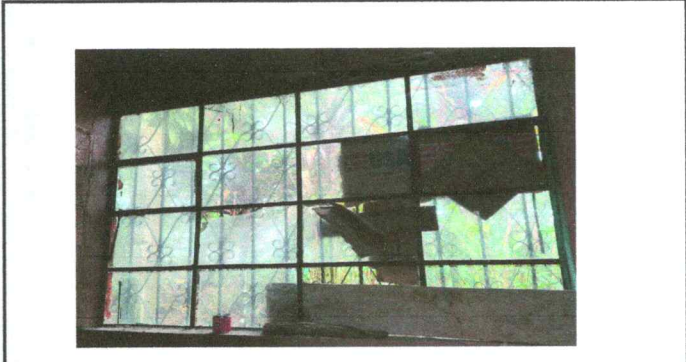

Foto 4: SUSTITUCION DE PLANCHAS DE LA COCINA EN MAL ESTADO





Foto 5: SUSTITUCION DE PISO DE DIRECCION EN MAL ESTADO

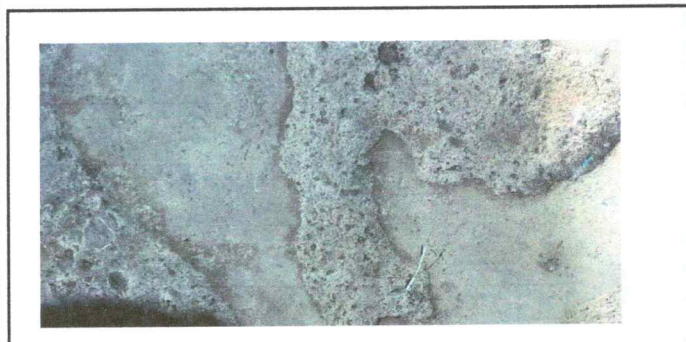

Foto 6: BALCONES DE 3 AULAS EN MAL ESTADO

Observación: Si es necesario se pueden agregar hojas adicionales marcando el número de hojas.

Firma y sello del Presidente del Consejo de Padres de Familia  



Firma y Sello Director Centro Educativo Público  





SITUACIÓN DEFICIENCIAS DETERMINADAS

PREVIO

DURANTE

POSTERIOR

|                             |               |                                |                                |
|-----------------------------|---------------|--------------------------------|--------------------------------|
| DEPARTAMENTO:               | HUEHUETENANGO | MUNICIPIO:                     | SANTA CRUZ BARILLAS            |
| NOMBRE DEL ESTABLECIMIENTO: | EORM          | DIRECCIÓN DEL ESTABLECIMIENTO: | CANTON MIRAMAR, ALDEA JOLOMTAJ |
| CÓDIGO DEL ESTABLECIMIENTO: | 13-26-0035-43 | FECHA:                         | 23/09/2024                     |



Foto1: SUSTITUCION DE LAMINAS PARA 1 AULA EN MAL ESTADO



Foto 2: SUSTITUCION DE PILA EN MAL ESTADO



Foto 3: SUSTITUCION DE PISO DE BAÑO EN MAL ESTADO



Foto 4:



Foto 5:

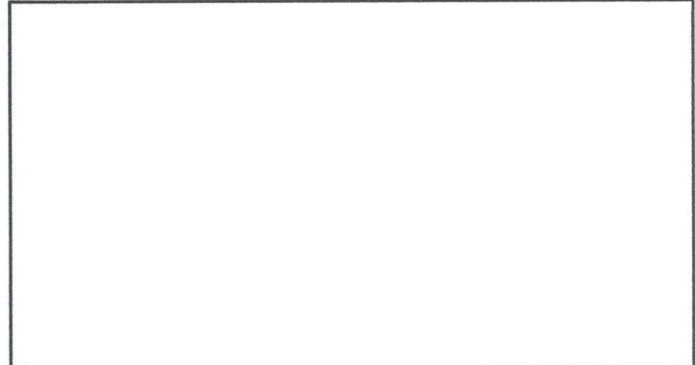

Foto 6:

Observación: Si es necesario se pueden agregar hojas adicionales y actualizar el número de hojas.

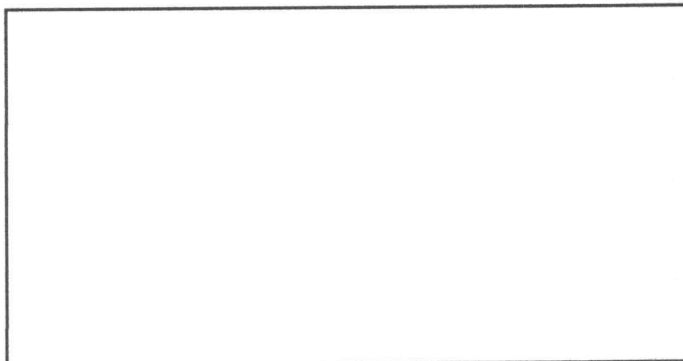

Firma y sello del Presidente del Consejo de Padres de Familia

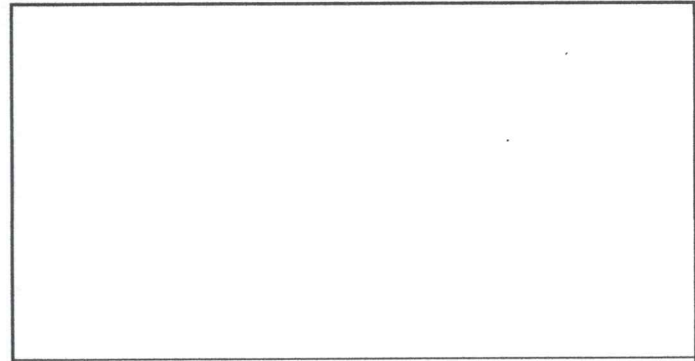

Firma y Sello Director del Centro Educativo Público