



Ministerio de Educación
Guatemala

REGISTRO FOTOGRÁFICO PROGRAMA DE MANTENIMIENTO DE EDIFICIOS ESCOLARES PÚBLICOS

PRA-FOR-123
Versión 1

SITUACIÓN DEFICIENCIAS DETERMINADAS

PREVIO

DURANTE

POSTERIOR

DEPARTAMENTO:	Huehuetenango	MUNICIPIO:	San Sebastián Coatlán
NOMBRE DEL ESTABLECIMIENTO:	Escuela Oficial Rural Mixta	DIRECCIÓN DEL ESTABLECIMIENTO:	Aldea TaaJ
CÓDIGO DEL ESTABLECIMIENTO:	13-25-1659-43	FECHA:	03/06/2024



FOTO No. 1: El techo de la cocina esta en malas condiciones ya que en tiempo de lluvia ya entra agua y todas las laminas tienen agujeros por eso se ve la necesidad en cambiarlas y las maderas de soporte ya no están en



FOTO No. 2: la puerta del centro educativo y de la cocina están en mal estado

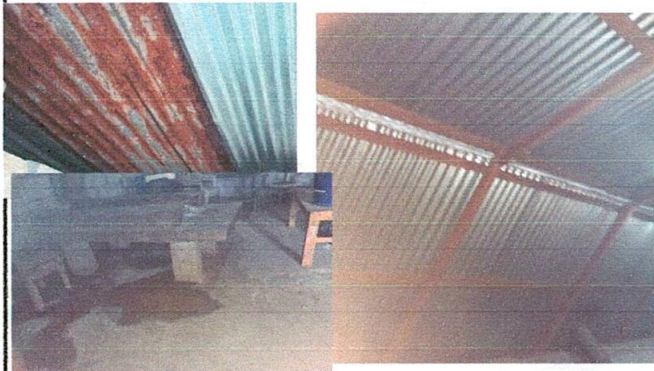

FOTO No. 3: los canales están en mal estado

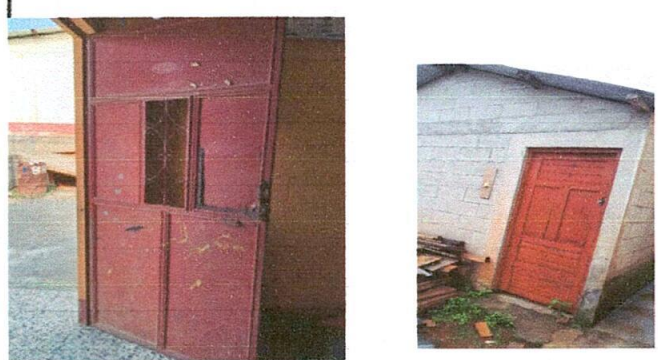

FOTO No. 4: las paredes del centro educativo, cocina y baños están en malas condiciones.



FOTO No. 5: los inodoros están en mal estado

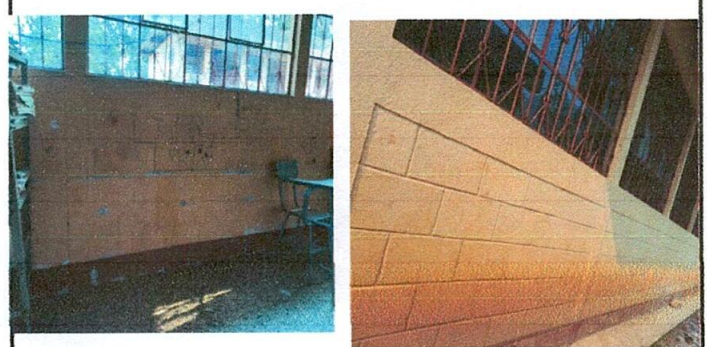

FOTO No. 6: los llaves de chorro están en mal estado

Observación: Si es necesario se pueden agregar hojas adicionales y actualizar el número de hojas.

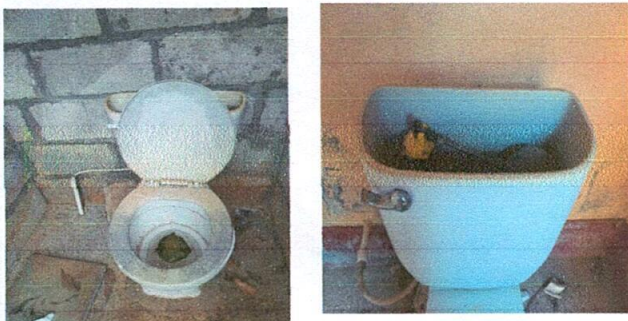
Firma y sello del Presidente de la



Firma y Sello Director Centro Educativo



SITUACIÓN DEFICIENCIAS DETERMINADAS

PREVIO

DURANTE

POSTERIOR

DEPARTAMENTO:	Huehuetenango	MUNICIPIO:	San Sebastián Coatán
NOMBRE DEL ESTABLECIMIENTO:	Escuela Oficial Rural Mixta	DIRECCIÓN DEL ESTABLECIMIENTO:	Aldea Taaj
CÓDIGO DEL ESTABLECIMIENTO:	13-25-1659-43	FECHA:	03/06/2024



FOTO No. 7: El perimetro de la circulación y muro esta en malas condiciones.



FOTO No. 8: el cableado del sistema electrico de las aulas y cocina estan en mal estado.



FOTO No. 9: solo se cuenta con una pila en mal estado por eso se necesita depositos de agua.



FOTO No. 10: la plancha y la estufa rural estan en malas condiciones.

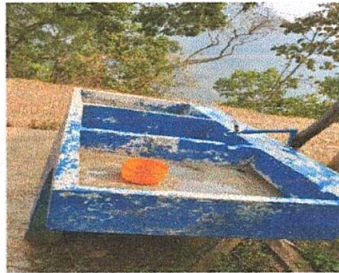

FOTO No. 11: pila en mal estado por eso se requiere de sustitución.



FOTO No. 12: las paredes de la cocina estan en malas condiciones ya que en tiepo de lluvia humedece, por eso se ve la nesecidad de repellar.

Observación: Si es necesario se pueden agregar hojas adicionales y actualizar el número de fotos.



Firma y sello del Presidente de la OPF

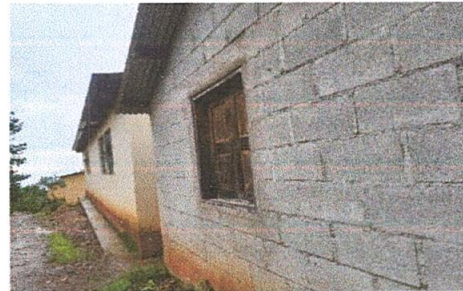
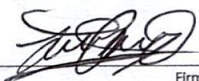

Firma y Sello Director Centro Educativo



SITUACIÓN DEFICIENCIAS DETERMINADAS PREVIÓ DURANTE POSTERIOR

DEPARTAMENTO:	Huehuetenango	MUNICIPIO:	San Sebastián Coatlán
NOMBRE DEL ESTABLECIMIENTO:	Escuela Oficial Rural Mixta	DIRECCIÓN DEL ESTABLECIMIENTO:	Aldea Taaj
CÓDIGO DEL ESTABLECIMIENTO:	13-25-1659-43	FECHA:	03/06/2024



FOTO No. 7: El perimetro de la circulación y muro esta en malas condiciones.



FOTO No. 8: el cableado del sistema electrico de las aulas y cocina estan en mal estado.



FOTO No. 9: solo se cuenta con una pila en mal estado por eso se necesita depositos de agua.



FOTO No. 10: la plancha y la estufa rural estan en malas condiciones.

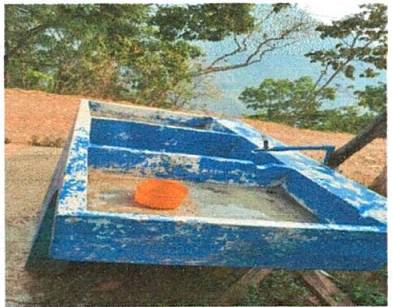

FOTO No. 11: pila en mal estado por eso se requiere de sustitución.

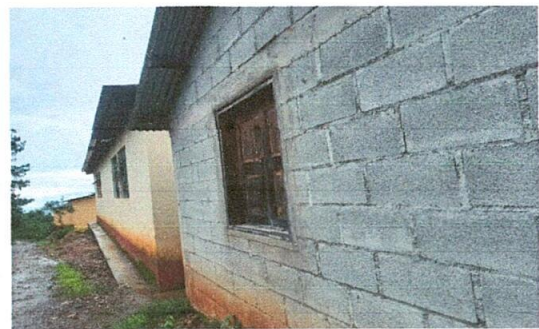

FOTO No. 12: las paredes de la cocina estan en malas condiciones ya que en tiepo de lluvia humedece, por eso se ve la nesecidad de repellar.

Observación: Si es necesario se pueden agregar hojas adicionales y actualizar el número de hojas.

 Firma y sello del Presidente de la Institución Educativa	 Firma y Sello Director Centro Educativo Público
	