

SITUACIÓN DEFICIENCIAS DETERMINADAS

DURANTE

POSTERIOR

DEPARTAMENTO:	HUEHUETENANGO	MUNICIPIO:	SAN SEBASTIAN COATAN
NOMBRE DEL ESTABLECIMIENTO:	EORM	DIRECCIÓN DEL ESTABLECIMIENTO:	ALDEA NAMTETAC
CÓDIGO DEL ESTABLECIMIENTO:	13-25-1486-43	FECHA:	23/09/2024



Foto 1: sustitución de laminas, por lamina troquelada aluzinc calibre 26



Foto 2: sustitución de estructura de soporte de metal por metal



Foto 3: sustitución de puertas de aulas



Foto 4: sustitución de puerta en servicios sanitarios





Foto 5: sustitución de vidrios

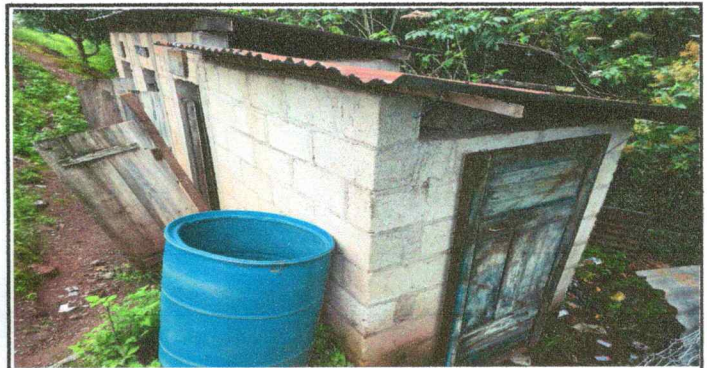

Foto 6: aplicación de pintura en muros exteriores e interiores

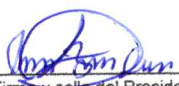
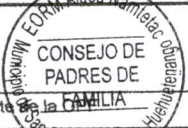
Observación: Si es necesario se pueden agregar hojas adicionales y actualizar el número de hojas.

 Firma y sello del Presidente de la FAMILIA 	 Firma y Sello Director Centro Educativo 
--------------------------------------------------------------------------------------------------------------------------------------------------------------------------------------------------------------------------	--------------------------------------------------------------------------------------------------------------------------------------------------------------------------------------------------------------------------





Foto 7: sustitución de focos ahorradores

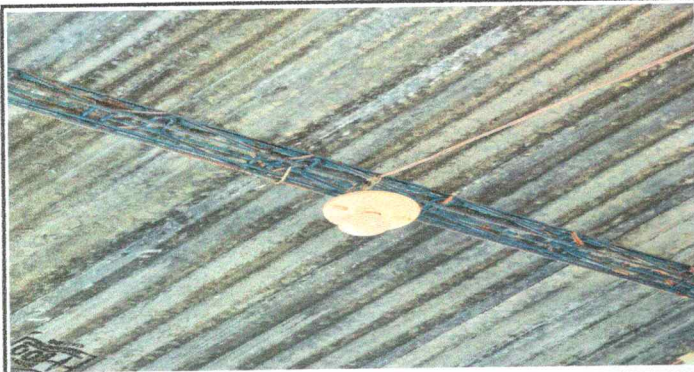

Foto 8: sustitución de estufa rural (completa) incluye chimenea y plancha de metal

 Firma y sello del Presidente de la OPF	 Firma y Sello Director Centro Educativo Rural
