

SITUACIÓN DEFICIENCIAS DETERMINADAS PREVIO DURANTE POSTERIOR

| | | | |
|-----------------------------|---------------|--------------------------------|----------------------|
| DEPARTAMENTO: | HUEHUETENANGO | MUNICIPIO: | SAN SEBASTIÁN COATÁN |
| NOMBRE DEL ESTABLECIMIENTO: | EORM | DIRECCIÓN DEL ESTABLECIMIENTO: | ALDEA JOLOMTENAM I |
| CÓDIGO DEL ESTABLECIMIENTO: | 13-25-1116-43 | FECHA: | 6/06/2024 |



Foto 7: Depósito de agua deteriorado



Foto 8: Plancha oxidada

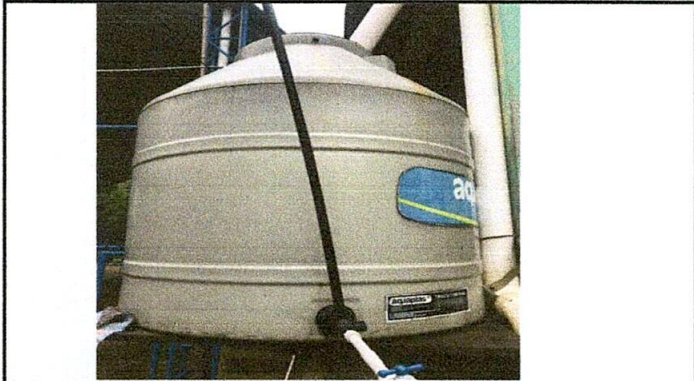

Foto 9: Chimenea en mal estado



Foto 10: Servicio sanitario en malas condiciones

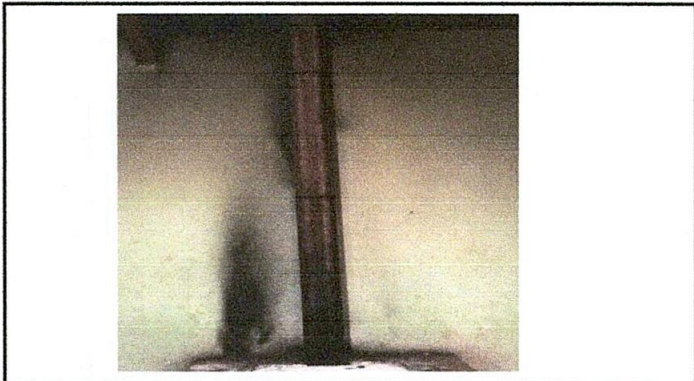

Foto 11: Pintura deteriorada



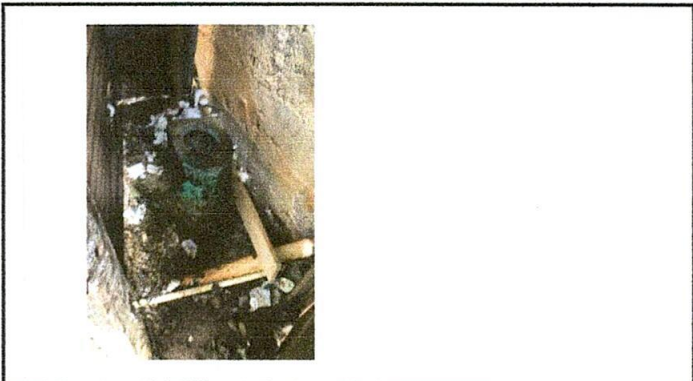

Foto 12: Estructura de piso de plancha rural en malas condiciones

Observación: Si es necesario se pueden agregar hojas adicionales y actualizar el número de hojas.

Firma y sello del Presidente de la OPF

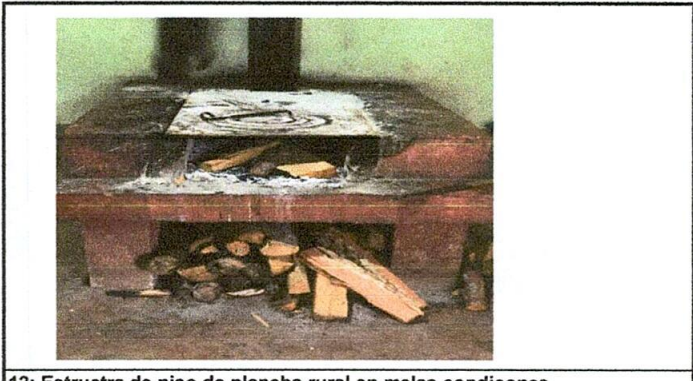

Firma y Sello Director de la Oficina Rural de Mantenimiento





Ministerio de Educación
Guatemala

REGISTRO FOTOGRÁFICO PROGRAMA DE MANTENIMIENTO DE EDIFICIOS ESCOLARES PÚBLICOS

PRA-FOR-123
Versión 1

SITUACIÓN DEFICIENCIAS DETERMINADAS

PREVIO

DURANTE

POSTERIOR

| | | | |
|-----------------------------|---------------|--------------------------------|----------------------|
| DEPARTAMENTO: | HUEHUETENANGO | MUNICIPIO: | SAN SEBASTIÁN COATÁN |
| NOMBRE DEL ESTABLECIMIENTO: | EORM | DIRECCIÓN DEL ESTABLECIMIENTO: | ALDEA JOLOMTENAM I |
| CÓDIGO DEL ESTABLECIMIENTO: | 13-25-1116-43 | FECHA: | 6/06/2024 |



Foto 1: Sustrucción de vidrio de ventana



Foto 2: Base de metal de ventanas oxidadas



Foto 3: Puerta despintada



Foto 4: Chapas en malas condiciones

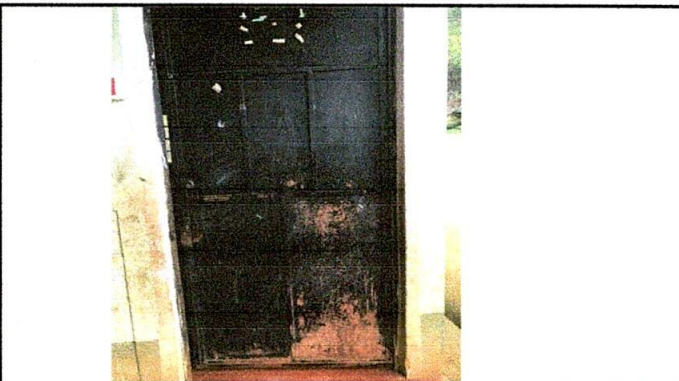

Foto 5: Estructura de soporte de madera en descomposición



Foto 6: Laminas y clavos oxidados

Observación: Si es necesario se pueden agregar hojas adicionales y actualizar el número de hojas.

Firma y sello del Presidente de la OEF



Firma y Sello Director



Firma y Sello Director