

SITUACIÓN DEFICIENCIAS DETERMINADAS PREVIO DURANTE POSTERIOR

DEPARTAMENTO:	HUEHUETENANGO	MUNICIPIO:	SAN SEBASTIAN COATÁN
NOMBRE DEL ESTABLECIMIENTO:	ESCUELA OFICIAL RURAL MIXTA	DIRECCIÓN DEL ESTABLECIMIENTO:	ALDEA LOLBATZAM
CÓDIGO DEL ESTABLECIMIENTO:	13-25-1115-43	FECHA:	29/08/2024



Foto 1: Corredor de la escuela



Foto 2: Condiciones de las aulas

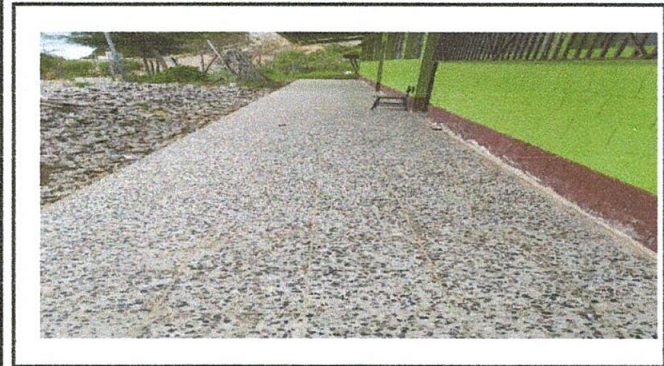

Foto 3: Sustitucion de estructura de madera por metal.



Foto 4: Sustitucion de láminas troqueladas, por malas condiciones.

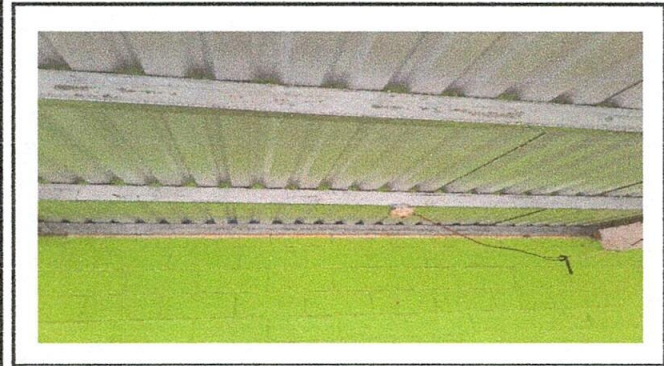

Foto 5: Sustitución de inodoro.





Foto 6: Sustitución de deposito de agua por otro de 1,100 litros.

Observación: Si es necesario se pueden agregar hojas adicionales y actualizar el número de hojas.

Mateo Mateo Juan
MATEO MATEO JUAN
Firma y sello del Presidente de la OPF

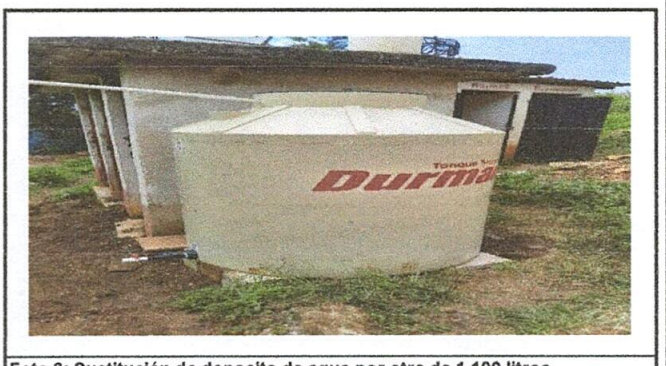

Can delario de Jesus Hernandez
CANDELARIO DE JESUS HERNANDEZ
Firma y Sello Director Centro Educativo Público

