



Ministerio de Educación  
Guatemala

# REGISTRO FOTOGRÁFICO PROGRAMA DE MANTENIMIENTO DE EDIFICIOS ESCOLARES PÚBLICOS

PRA-FOR-123  
Versión 1

SITUACIÓN DEFICIENCIAS DETERMINADAS

PREVIO

DURANTE

POSTERIOR

|                             |                             |                                |                                   |
|-----------------------------|-----------------------------|--------------------------------|-----------------------------------|
| DEPARTAMENTO:               | HUEHUETENANGO               | MUNICIPIO:                     | SAN SEBASTIAN COATAN              |
| NOMBRE DEL ESTABLECIMIENTO: | ESCUELA OFICIAL RURAL MIXTA | DIRECCIÓN DEL ESTABLECIMIENTO: | ALDEA HISS, SAN SEBASTIAN COATAN. |
| CÓDIGO DEL ESTABLECIMIENTO: | 13-25-1101-43               | FECHA:                         | 3 de junio de 2024                |



foto 1. planchas en malas condiciones



foto 2. lámina en malas condiciones



foto 3. sustitución de ventanas

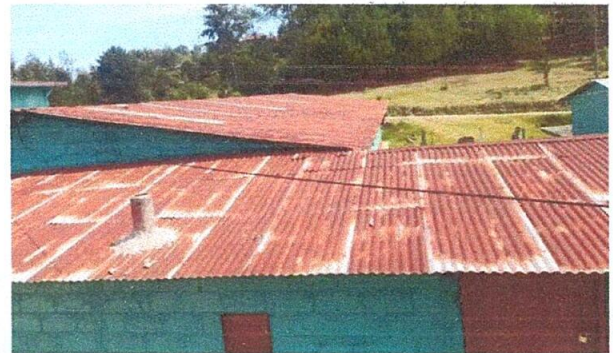

foto 4. sustitución de puertas

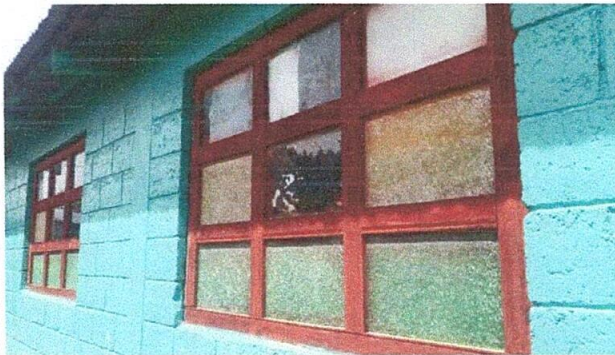

foto 5. Sustitución de puerta



foto 6. Sustitución de canales

*[Handwritten Signature]*  
Firma y sello del Presidente de la OPF

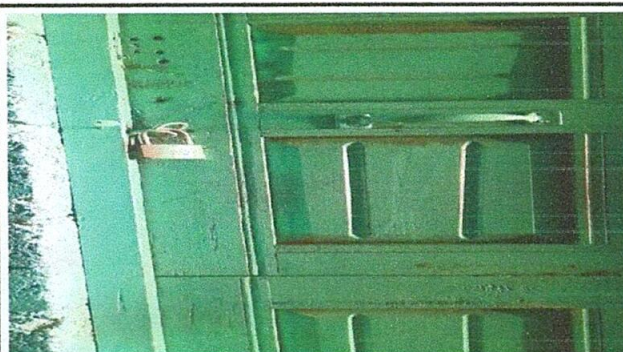

*[Handwritten Signature]*  
Firma y Sello Director Centro Educativo

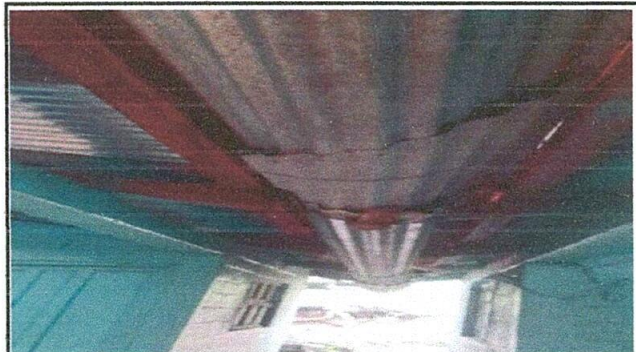



**REGISTRO FOTOGRÁFICO  
PROGRAMA DE MANTENIMIENTO DE EDIFICIOS ESCOLARES PÚBLICOS**

Ministerio de Educación  
Sistema



foto 7. Sustrucción de flipon



foto 8. Sustrucción de interruptores simples y sustrucción de tomacorrientes dobles.



foto 9. Sustrucción de lleve de chorro.

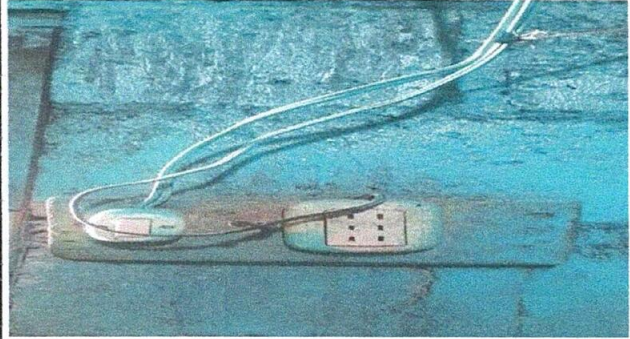

foto 10. Reparación de cableado eléctrico.

Observación: Si es necesario se pueden agregar hojas adicionales y actualizar el número de hojas.

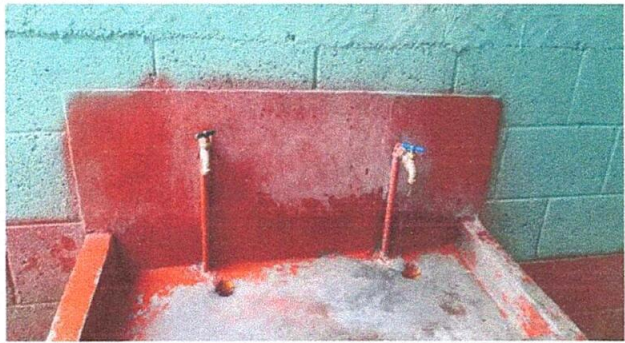
*[Firma]*

Firma y sello del Presidente de la OPF

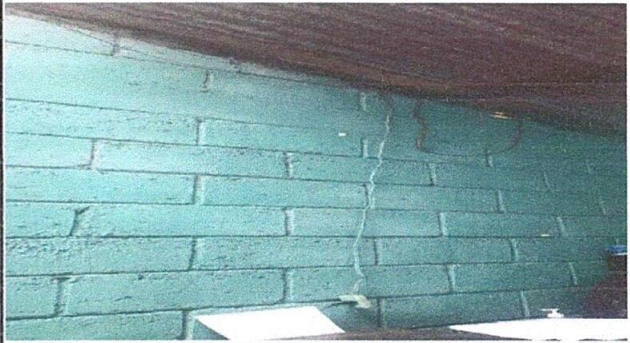

*[Firma]*

Firma y Sello Director Centro Educativo Público

