

SITUACIÓN DEFICIENCIAS DETERMINADAS      PREVIO       DURANTE       POSTERIOR

DEPARTAMENTO:	HUEHUETENANGO	MUNICIPIO:	San Sebastián Coatlán
NOMBRE DEL ESTABLECIMIENTO:	EORM, PANCANTE KUCHEJ	DIRECCIÓN DEL ESTABLECIMIENTO:	Caserío Pancante Kuchej
CÓDIGO DEL ESTABLECIMIENTO:	13-25-0054-43	FECHA:	16/08/2024



Foto 1: pintura en todas la aulas del Centro Educativo.



foto 2. trabajo relaizado en los banos y ducha.



Foto 3: trabajo de circulacion del centro educativo

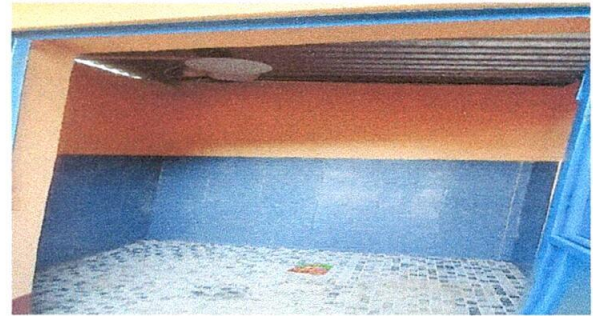

foto 4: repello y piso en la cocina



foto 5: entechado con lamina troquelada aluzinc

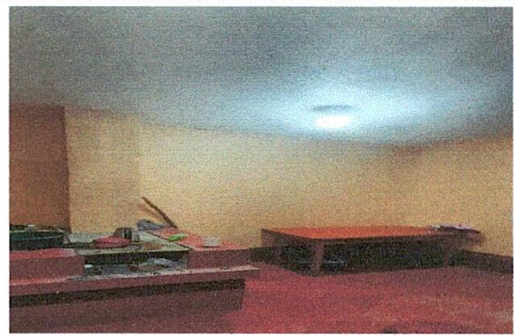

foto 6: Cambio de puerta de la cocina y de las aulas.

Observación: Si es necesario se pueden agregar hojas adicionales y actualizar las firmas de las hojas.

*Julio Sebastián Diego*  
Julio Sebastián Diego

Firma y sello del Presidente de la OPI

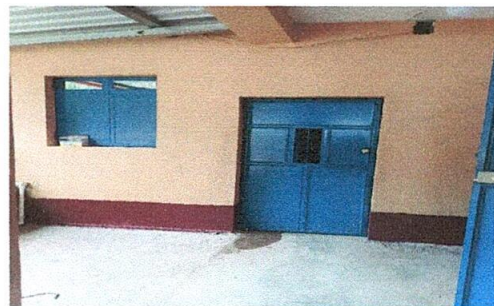

*Jesús Bernaldita Ros Montejo*  
Jesús Bernaldita Ros Montejo

Firma y Sello Director Centro Educativo Público





SITUACIÓN DEFICIENCIAS DETERMINADAS      PREVIO       DURANTE       POSTERIOR



DEPARTAMENTO:	Huehuetenango	MUNICIPIO:	San Sebastián Coatlán
NOMBRE DEL ESTABLECIMIENTO:	Escuela Oficial Rural Mixta	DIRECCIÓN DEL ESTABLECIMIENTO:	Caserío Sacjeltac
CÓDIGO DEL ESTABLECIMIENTO:	13-25-0052-43	FECHA:	San Sebastián Coatlán, 03 de junio de 2024

Antes	Antes
	
Foto 1. Pintada del techo de la escuela	Foto 2. Pintada de puertas

Antes	Antes
	
Foto 3: Colocación de balcones y pintada de las paredes de la escuela	Foto 4: Pintada de la escuela y compra de nueva plancha de 3 ornillas

Antes	Antes
	
Foto 5: Sustitución de inodoro y depósito de agua	Foto 6: Sustitución de focos, cables y reparación de sistema de concreto

Observación: Si es necesario se pueden agregar hojas adicionales y actualizar el historial de las hojas.

 Firma y sello del Presidente de la OPF	 Firma y Sello Director Centro Educativo
---	--

