

SITUACIÓN DEFICIENCIAS DETERMINADAS      PREVIO       DURANTE       POSTERIOR

DEPARTAMENTO:	HUEHUETENANGO	MUNICIPIO:	SAN ANTONIO HUISTA
NOMBRE DEL ESTABLECIMIENTO:	ESCUELA OFICIAL RURAL MITA	DIRECCIÓN DEL ESTABLECIMIENTO:	CASERÍO LAS GALERAS, ALDEA NOJOYÁ
CÓDIGO DEL ESTABLECIMIENTO:	13-24-1075-43	FECHA:	13 de septiembre de 2024



FOTO 1: Sustitución de lámina y estructura de soporte de madera por metal



FOTO 1: Sustitución de lámina y estructura de soporte de madera por metal



FOTO 2: Sustitución de puertas



FOTO 2: Sustitución de puertas





FOTO 3: Sustitución de puertas en servicios de baños

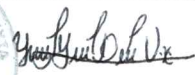

FOTO 3: Sustitución de puertas en servicios de baños

Observación: Si es necesario se pueden agregar hojas adicionales y actualizar el número de hojas.

  
  
 Firma y sello del Presidente de la OPF

  
  
 Firma y Sello Director Centro Educativo Público

SITUACIÓN DEFICIENCIAS DETERMINADAS

PREVIO

DURANTE

POSTERIOR

DEPARTAMENTO:	HUEHUETANANGO	MUNICIPIO:	SAN ANTONIO HUISTA
NOMBRE DEL ESTABLECIMIENTO:	ESCUELA OFICIAL RURAL MITA	DIRECCIÓN DEL ESTABLECIMIENTO:	CASERÍO LAS GALERAS, ALDEA NOJOYÁ
CÓDIGO DEL ESTABLECIMIENTO:	13-24-1075-43	FECHA:	13 de septiembre de 2024



FOTO 4: Reparación de piso de torta



FOTO 4: reparación de piso de torta



FOTO 5: Sustitución de piso de concreto por piso de granito



FOTO 5: Sustitución de piso de concreto por piso de granito



FOTO 6: Sustitución de inodoros



FOTO 6: Sustitución de inodoros

Observación: Este documento se pueden agregar hojas adicionales y actualizar el número de hojas.

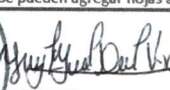
  
 Firma y sello del Presidente de la OPF

  
 Firma y Sello Director Centro Educativo Público

SITUACIÓN DEFICIENCIAS DETERMINADAS      PREVIO       DURANTE       POSTERIOR

DEPARTAMENTO:	HUEHUETENANGO	MUNICIPIO:	SAN ANTONIO HUISTA
NOMBRE DEL ESTABLECIMIENTO:	ESCUELA OFICIAL RURAL MITA	DIRECCIÓN DEL ESTABLECIMIENTO:	CASERÍO LAS GALERAS, ALDEA NOJOYÁ
CÓDIGO DEL ESTABLECIMIENTO:	13-24-1075-43	FECHA:	13 de septiembre de 2024



FOTO 7: Sustitución de lavamanos por lavamanos de concreto



FOTO 7: Sustitución de lavamanos por lavamanos de concreto



FOTO 8: Sustitución de portón de metal



FOTO 8: Sustitución de portón de metal

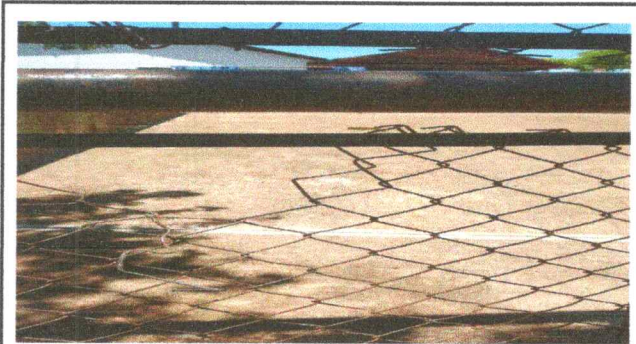

FOTO 9: Mejoramiento de muro de block en ambiente interno (salón)







FOTO 9: Mejoramiento de muro de block en ambiente interno (salón)

Observación: Si es necesario se pueden agregar hojas adicionales y actualizar el número de hojas.

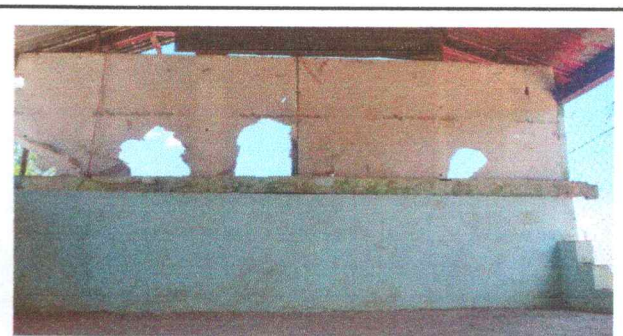
  
 Firma y sello del Presidente de la OPF

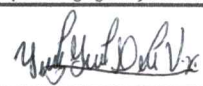
  
 Firma y Sello Director Centro Educativo Público

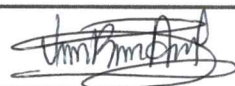

Ministerio de Educación  
Guatemala

# REGISTRO FOTOGRÁFICO PROGRAMA DE MANTENIMIENTO DE EDIFICIOS ESCOLARES PÚBLICOS

PRA-FOR-123  
Versión 1

SITUACIÓN DEFICIENCIAS DETERMINADAS

PREVIO

DURANTE

POSTERIOR

DEPARTAMENTO:	Huehuetenango	MUNICIPIO:	San Antonio Huista
NOMBRE DEL ESTABLECIMIENTO:	Escuela Oficial Rural Mita	DIRECCIÓN DEL ESTABLECIMIENTO:	Caserío Las Galeras, Aldea Nojoya
CÓDIGO DEL ESTABLECIMIENTO:	13-24-1075-43	FECHA:	13 de septiembre de 2024



FOTO 10: Repello de pared de baños y muro perimetral



FOTO 10: Repello de pared de baños y muro perimetral



FOTO 11: Reparación de piso de torta



FOTO 11: Reparación de piso de torta



FOTO 13: Sustitución de flipón



FOTO 13: Sustitución de flipón

Observación: Si es necesario se pueden agregar hojas adicionales y actualizar el número de hojas.

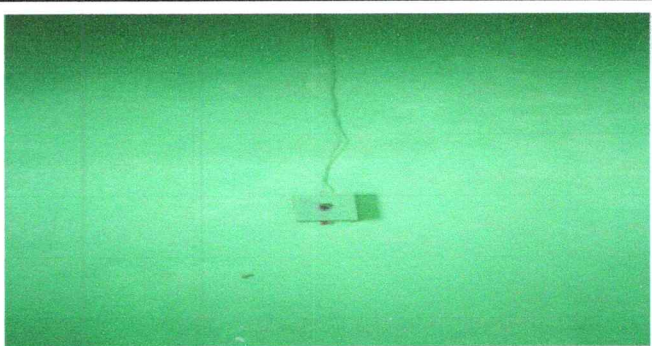

*[Signature]*

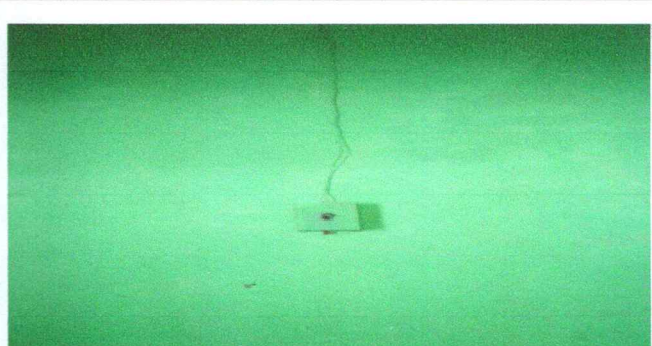
Firma y sello del Presidente de la OPF

*[Signature]*



Firma y Sello Director Centro Educativo Público



Ministerio de Educación  
Guatemala

# REGISTRO FOTOGRÁFICO PROGRAMA DE MANTENIMIENTO DE EDIFICIOS ESCOLARES PÚBLICOS

PRA-FOR-123  
Versión 1

SITUACIÓN DEFICIENCIAS DETERMINADAS

PREVIO

DURANTE

POSTERIOR

DEPARTAMENTO:	Huehuetenango	MUNICIPIO:	San Antonio Huista
NOMBRE DEL ESTABLECIMIENTO:	Escuela Oficial Rural Mita	DIRECCIÓN DEL ESTABLECIMIENTO:	Caserío Las Galeras, Aldea Nojoyá
CÓDIGO DEL ESTABLECIMIENTO:	13-24-1075-43	FECHA:	13 de septiembre de 2024



FOTO 14: Sustitución de apagadores



FOTO 14: Sustitución de apagadores

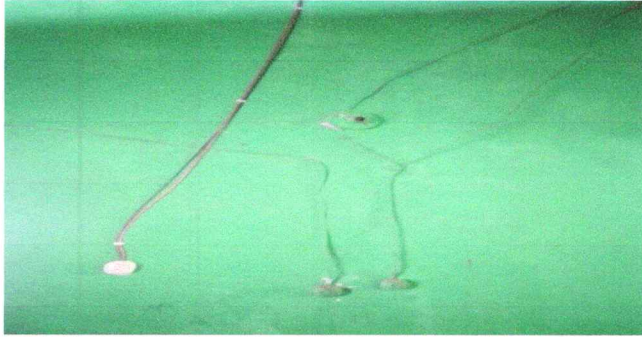

FOTO 16: Sustitución de tomacorrientes



FOTO 16: Sustitución de tomacorrientes



FOTO 17: Sustitución de plafoneras



FOTO 17: Sustitución de plafoneras

Observación: Si es necesario se pueden agregar hojas adicionales y actualizar el número de hojas.

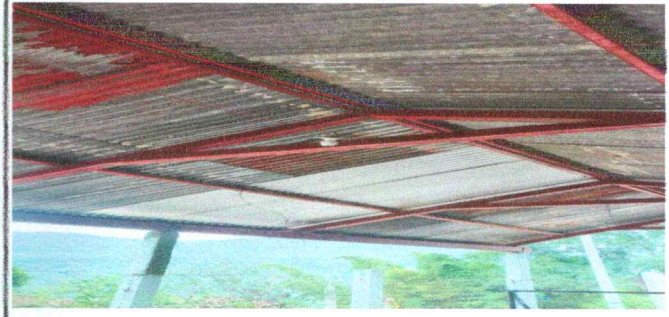

*[Signature]*

Firma y sello del Presidente de la OPF

*[Signature]*

Firma y Sello Director Centro Educativo Público





REGISTRO FOTOGRÁFICO

PROGRAMA DE MANTENIMIENTO DE EDIFICIOS ESCOLARES PÚBLICOS

Ministerio de Educación  
Guatemala

SITUACIÓN DEFICIENCIAS DETERMINADAS

PREVIO

DURANTE

POSTERIOR

DEPARTAMENTO:	Huehuetenango	MUNICIPIO:	San Antonio Huista
NOMBRE DEL ESTABLECIMIENTO:	Escuela Oficial Rural Mita	DIRECCIÓN DEL ESTABLECIMIENTO:	Caserío Las Galeras, Aldea Nojoyá
CÓDIGO DEL ESTABLECIMIENTO:	13-24-1075-43	FECHA:	13 de septiembre de 2024



FOTO 18: Sustitución de focos



FOTO 19: Sustitución de cajas octagonales



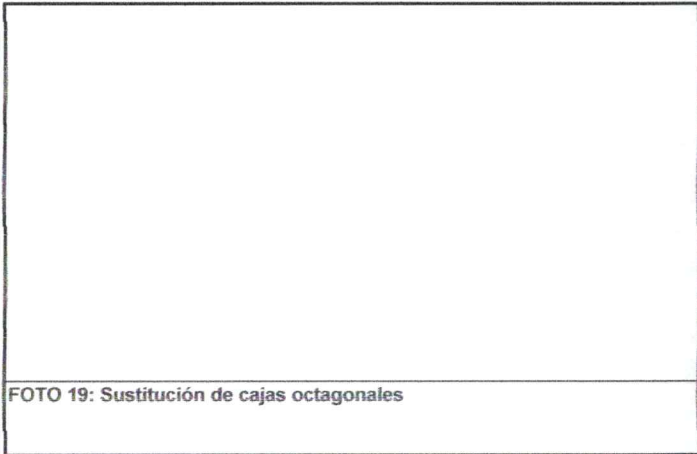

FOTO 20: Sustitución de cajas rectangulares

Observación: Si es necesario se pueden agregar hojas adicionales y actualizar el número de hojas.

   
Firma y sello del Presidente de la OPF

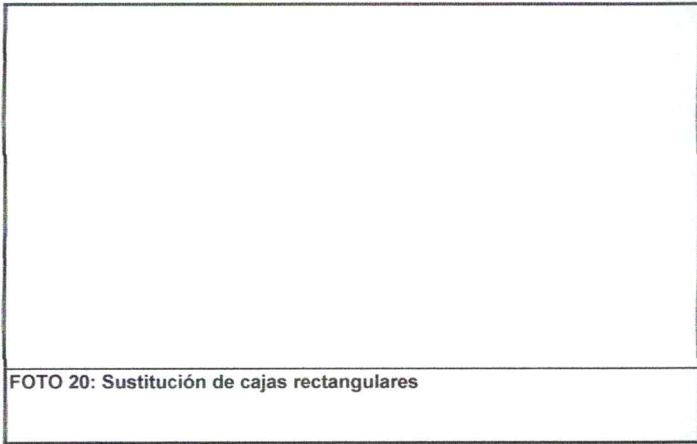
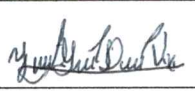
   
Firma y Sello Director Centro Educativo Público