

**REGISTRO FOTOGRÁFICO
PROGRAMA DE MANTENIMIENTO DE EDIFICIOS ESCOLARES PÚBLICOS**



DETECCIÓN DE DEFICIENCIAS DETERMINADAS

PREVIO

DURANTE

POSTERIOR

DEPARTAMENTO:	Huehuetenango	MUNICIPIO:	San Antonio Huista
NOMBRE DEL ESTABLECIMIENTO:	EORM	DIRECCIÓN DEL ESTABLECIMIENTO:	Cantón Reforma
CÓDIGO DEL ESTABLECIMIENTO:	13-24-1069-43	FECHA:	29/02/2024



Foto 1. Sustitución de lámina.



Foto 2. Sustitución de capotes de lámina.

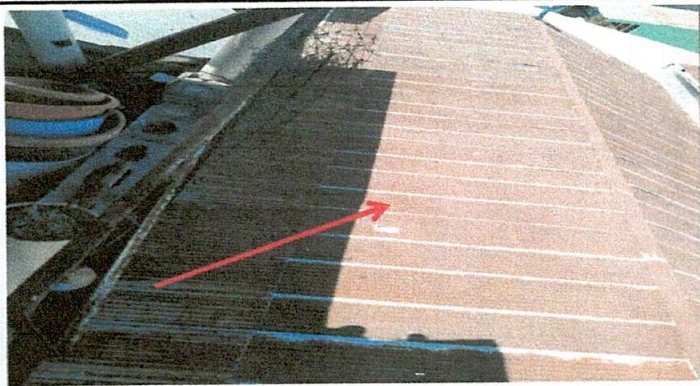

Foto 3. Sustitución de elementos de fijación de pila

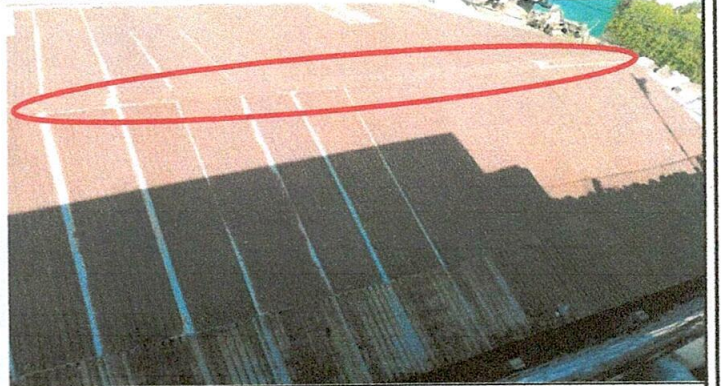

Foto 4. Sustitución de canal de metal.

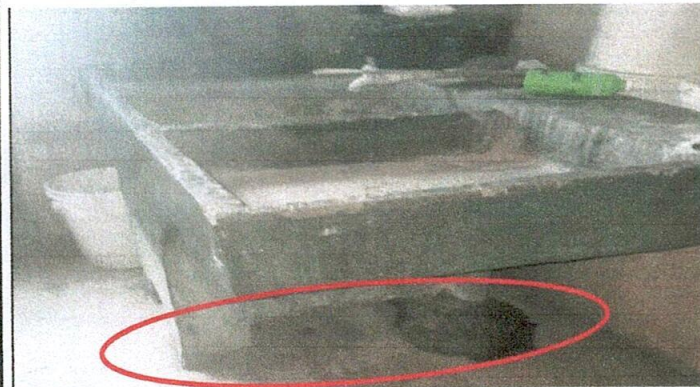

5. Sustitución de soporte o pescante de metal por canal



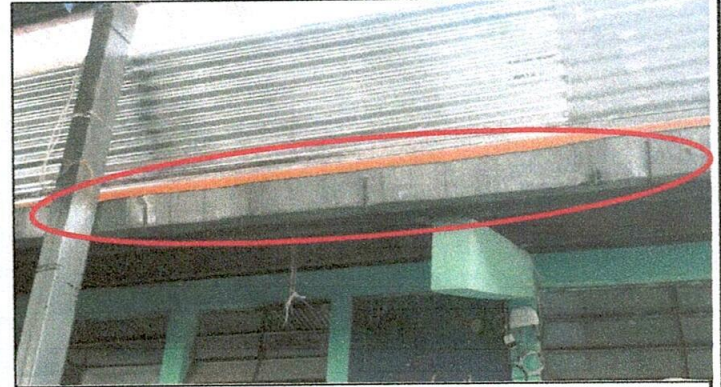

Foto 6. Sustitución puerta de metal

Observación: Si es necesario se pueden agregar hojas adicionales y actualizar el número de hojas.

 Firma y sello del Presidente del Comité de OPE	 Firma y Sello Director Centro Educativo Público
---	---

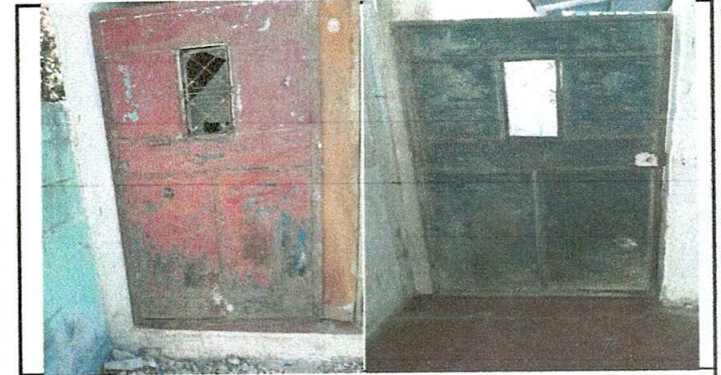

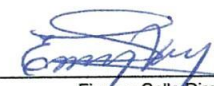

**REGISTRO FOTOGRÁFICO
PROGRAMA DE MANTENIMIENTO DE EDIFICIOS ESCOLARES PÚBLICOS**

UBICACIÓN DEFICIENCIAS DETERMINADAS

PREVIO

DURANTE

POSTERIOR

DEPARTAMENTO:	Huehuetenango	MUNICIPIO:	San Antonio Huista
NOMBRE DEL ESTABLECIMIENTO:	EORM	DIRECCIÓN DEL ESTABLECIMIENTO:	Cantón Reforma
CÓDIGO DEL ESTABLECIMIENTO:	13-24-1069-43	FECHA:	29/02/2024



Foto 7. Sustitución estufa rural.



Foto 8. Sustitución de Desayunador.



Foto 3:



Foto 4. Sustitución de canal de metal.

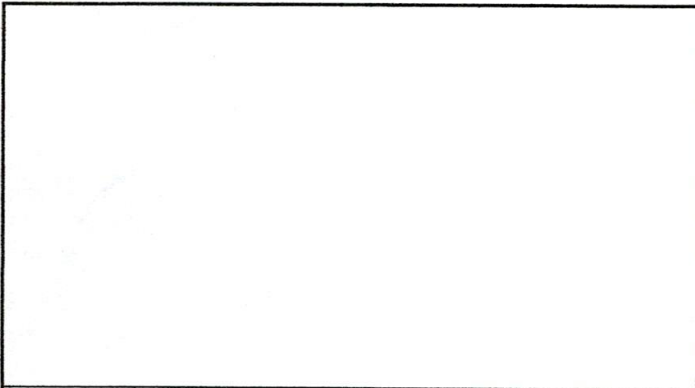

Foto 5:



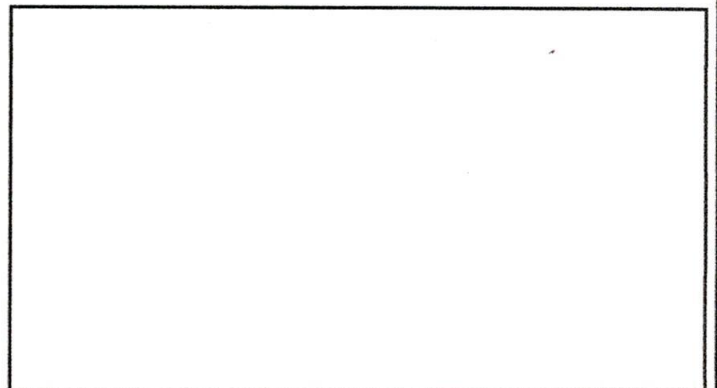

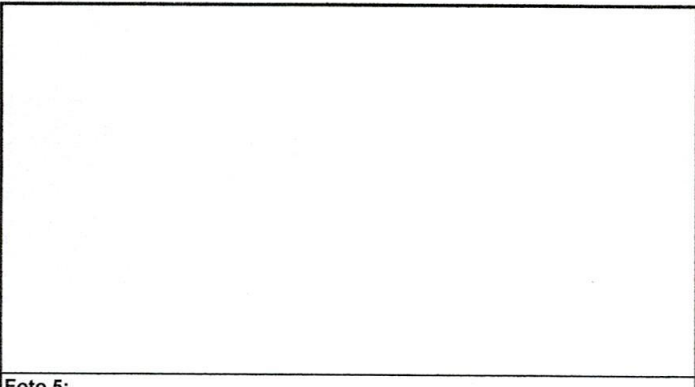

Foto 6. Sustitución puerta de metal

Observación: Si es necesario se pueden agregar hojas adicionales y actualizar el número de hojas.

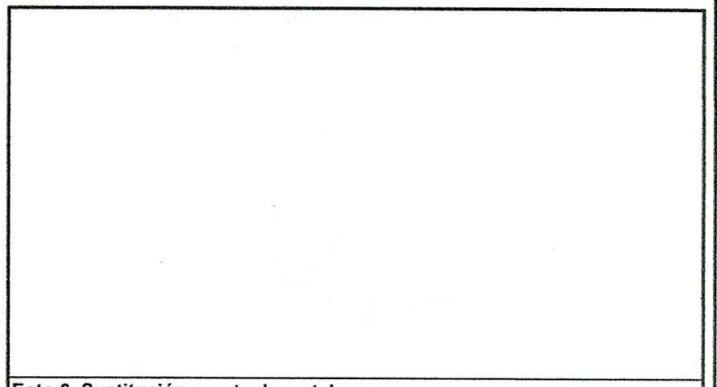
 Firma y sello del Presidente del Comité de Padres de Familia	 SAN ANTONIO HUISTA, HUEHUETENANGO CONSEJO EDUCATIVO MINISTERIO DE EDUCACIÓN ESCUELA OFICIAL RURAL MIXTA	 Firma y Sello Director Centro Educativo Público	 ESCUELA OFICIAL RURAL MIXTA CANTÓN REFORMA DIRECCIÓN
---	---	---	---