

SITUACIÓN DEFICIENCIAS DETERMINADAS

PREVIO

DURANTE

POSTERIOR

DEPARTAMENTO:	Huehuetenango	MUNICIPIO:	San Antonio Huista
NOMBRE DEL ESTABLECIMIENTO:	Escuela Oficial Rural Mixta	DIRECCIÓN DEL ESTABLECIMIENTO:	Aldea El Pajal
CÓDIGO DEL ESTABLECIMIENTO:	13-24-1064-43	FECHA:	31/05/2024



Sustitución de lámina por lámina troquelada aluzinc calibre 26 de 12 pies



Sustitución de capote de lámina para lámina troquelada



Sustitución de elementos de fijación

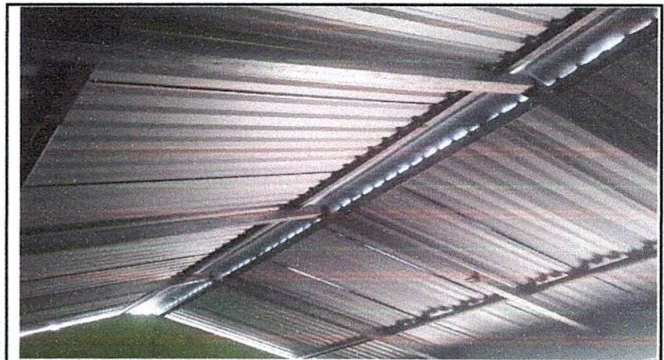

Sustitución de estructura de soporte de madera por metal



Sustitución de vidrios



Sustitución de piso de torta de concreto por cerámico

Observación: Si es necesario se pueden agregar hojas adicionales y actualizar el número de hojas.

Firma y sello del Presidente de la OPR



Firma y Sello Director Centro Educativo



SITUACIÓN DEFICIENCIAS DETERMINADAS

PREVIO

DURANTE

POSTERIOR

DEPARTAMENTO:	Huehuetenango	MUNICIPIO:	San Antonio Huista
NOMBRE DEL ESTABLECIMIENTO:	Escuela Oficial Rural Mixta	DIRECCIÓN DEL ESTABLECIMIENTO:	Aldea El Pajal
CÓDIGO DEL ESTABLECIMIENTO:	13-24-1064-43	FECHA:	31/05/2024



Sustitución de pila de cemento de dos lavaderos

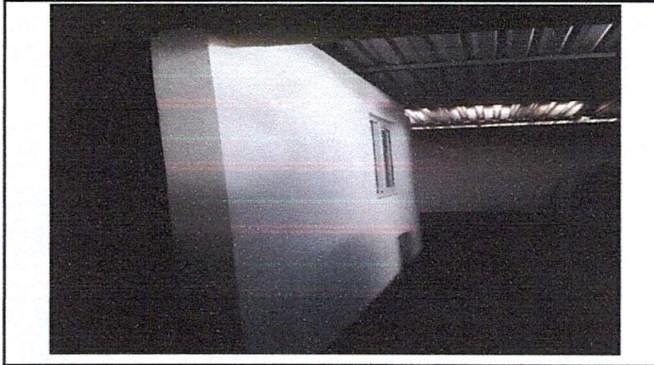

Mejoramiento de pared división de cocina

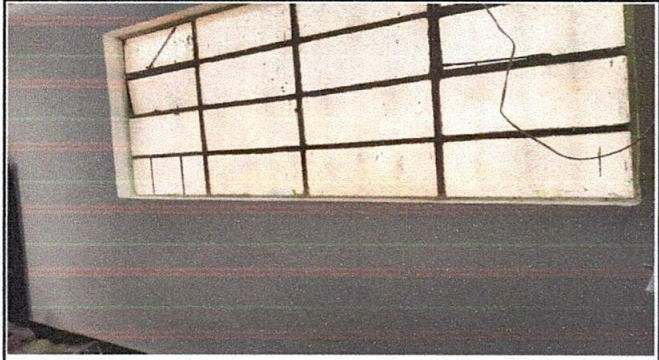

Repello en muro

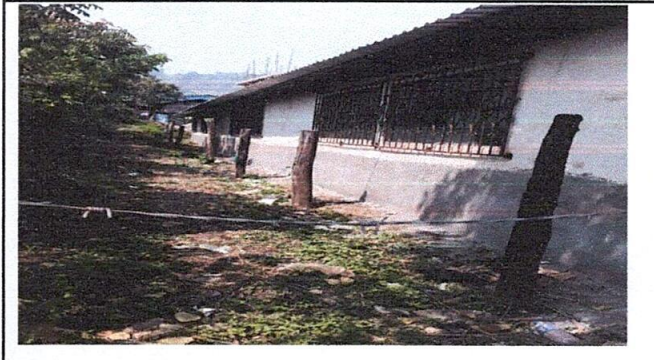

Cernido en muro

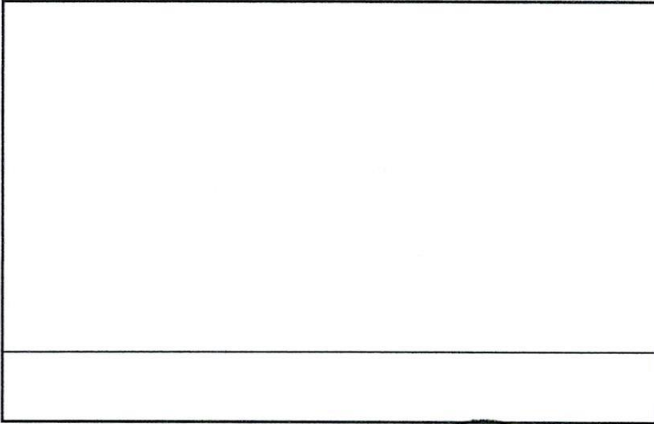
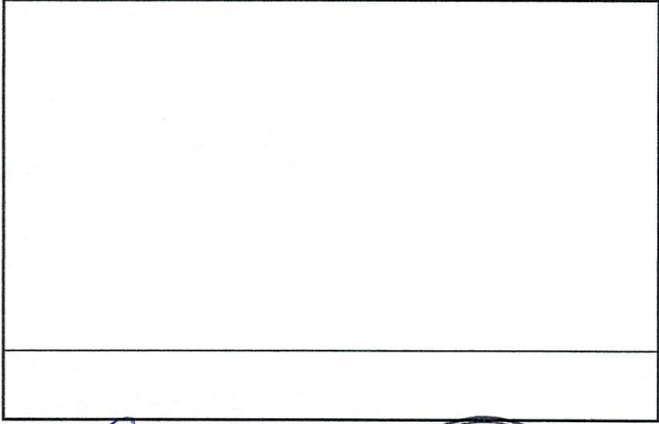

Observación: Si es necesario se pueden agregar hojas adicionales con el número de hojas.

Firma y sello del Presidente de la Comunidad de Padres de Familia



Firma y Sello Director Centro Educativo

