

SITUACIÓN DEFICIENCIAS DETERMINADAS

PREVIO

DURANTE

POSTERIOR

DEPARTAMENTO:	Huehuetenango	MUNICIPIO:	San Antonio Huista
NOMBRE DEL ESTABLECIMIENTO:	Escuela Oficial Rural Mixta	DIRECCIÓN DEL ESTABLECIMIENTO:	Aldea El Pajal
CÓDIGO DEL ESTABLECIMIENTO:	13-24-1064-43	FECHA:	20/05/2024



Sustitución de lámina por lámina troquelada aluzinc calibre 26 de 12 pies



Sustitución de capote de lámina para lámina troquelada



Sustitución de elementos de fijación



Sustitución de estructura de soporte de madera por metal

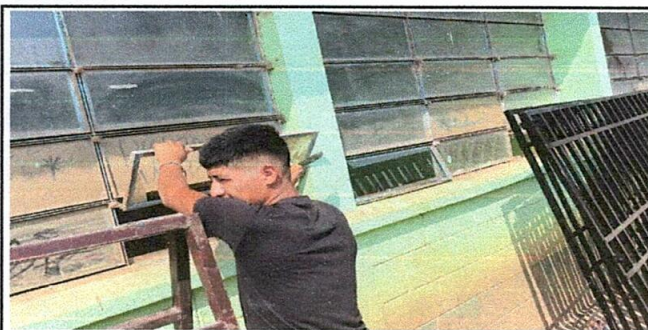

Sustitución de vidrios

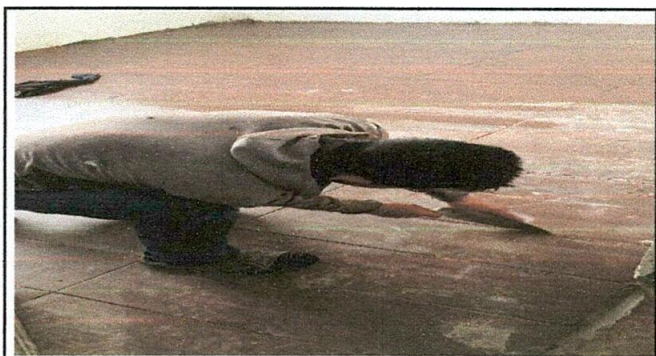

Sustitución de piso de torta de concreto por cerámico

Observación: Si es necesario se pueden agregar hojas adicionales y utilizar el número de hojas.

A handwritten signature in blue ink, likely belonging to the President of the Parents' Council.



Firma y sello del Presidente de la OPEF

A handwritten signature in blue ink, likely belonging to the School Director.



Firma y Sello Director Centro Educativo

SITUACIÓN DEFICIENCIAS DETERMINADAS

PREVIO

DURANTE

X

POSTERIOR

DEPARTAMENTO:	Huehuetenango	MUNICIPIO:	San Antonio Huista
NOMBRE DEL ESTABLECIMIENTO:	Escuela Oficial Rural Mixta	DIRECCIÓN DEL ESTABLECIMIENTO:	Aldea El Pajal
CÓDIGO DEL ESTABLECIMIENTO:	13-24-1064-43	FECHA:	20/05/2024

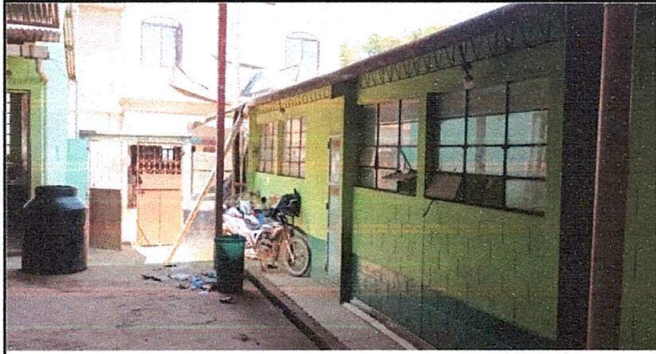

Reparación de bajada de agua pluvial tubo PVC de 4"



Mantenimiento a portón de metal



Sustitución de depósito de agua 2500 lts

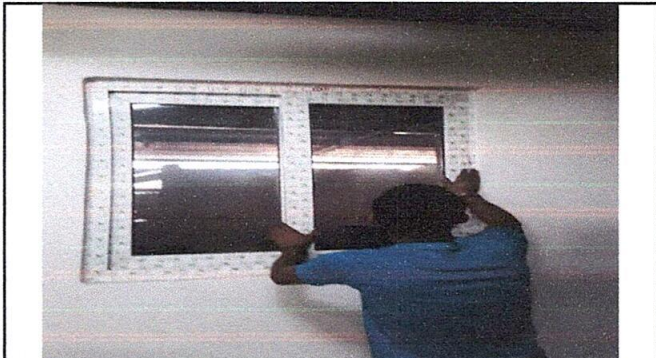

Fabricación e instalación de ventana



Fabricación e instalación de balcones de hierro en ventana



Fabricación e insatlación de puertas de metal en módulos

Observación: Si es necesario se pueden agregar hojas adicionales y actualizar el número de hojas.

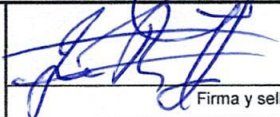
Firma y sello del Presidente de la O.P.F.



Firma y Sello Director Centro Educativo



SITUACIÓN DEFICIENCIAS DETERMINADAS

PREVIO

DURANTE

X

POSTERIOR

DEPARTAMENTO:	Huehuetenango	MUNICIPIO:	San Antonio Huista
NOMBRE DEL ESTABLECIMIENTO:	Escuela Oficial Rural Mixta	DIRECCIÓN DEL ESTABLECIMIENTO:	Aldea El Pajal
CÓDIGO DEL ESTABLECIMIENTO:	13-24-1064-43	FECHA:	20/05/2024



Sustitución de pila de cemento de dos lavaderos



Mejoramiento de pared división de cocina



Repello en muro

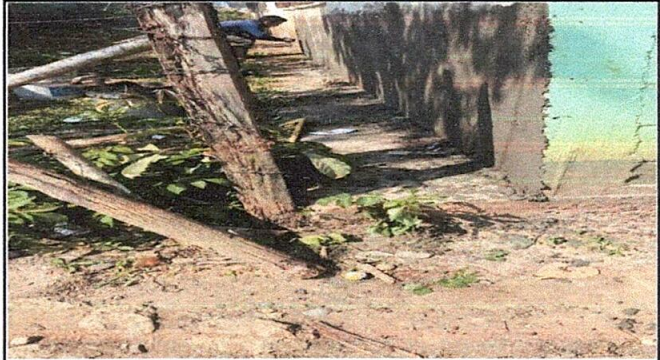

Cernido en muro

Empty rectangular box for additional notes or observations.

Empty rectangular box for additional notes or observations.

Observación: Si es necesario se pueden agregar hojas adicionales. Indicar el número de hojas.



Firma y sello del Presidente de la O.P.F.



Firma y Sello Director Centro Educativo Público