

SITUACIÓN DEFICIENCIAS DETERMINADAS      PREVIO       DURANTE       POSTERIOR

|                             |                             |                                |                    |
|-----------------------------|-----------------------------|--------------------------------|--------------------|
| DEPARTAMENTO:               | HUEHUETENANGO               | MUNICIPIO:                     | SAN ANTONIO HUISTA |
| NOMBRE DEL ESTABLECIMIENTO: | ESCUELA OFICIAL RURAL MIXTA | DIRECCIÓN DEL ESTABLECIMIENTO: | ALDEA EL PAJAL     |
| CÓDIGO DEL ESTABLECIMIENTO: | 13-24-1064-43               | FECHA:                         | 29/02/2024         |

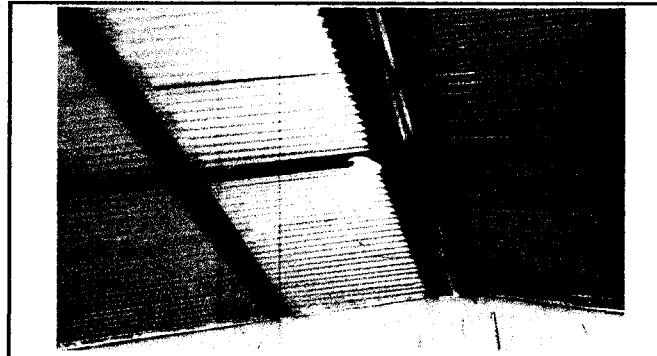

Cambio de techo



Cambio de capote de lámina

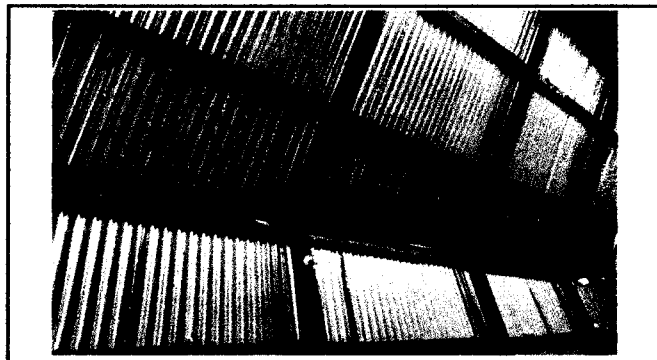

Cambio de elementos de fijación



Cambio de estructura de madera por metal

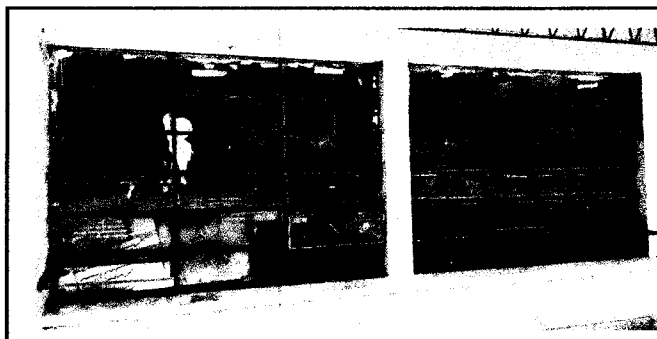

Sustitución de vidrios



Sustitución de torta de concreto por cerámico

Observación: Si es necesario se pueden agregar hojas adicionales y actualizar el número de hojas.

  
Firma y sello del Presidente de la O.C.P.F.

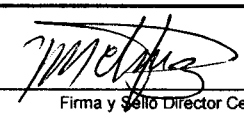

  
Firma y sello Director Centro Educativo



SITUACIÓN DEFICIENCIAS DETERMINADAS      PREVIO       DURANTE       POSTERIOR

|                             |                             |                                |                    |
|-----------------------------|-----------------------------|--------------------------------|--------------------|
| DEPARTAMENTO:               | HUEHUETENANGO               | MUNICIPIO:                     | SAN ANTONIO HUISTA |
| NOMBRE DEL ESTABLECIMIENTO: | ESCUELA OFICIAL RURAL MIXTA | DIRECCIÓN DEL ESTABLECIMIENTO: | ALDEA EL PAJAL     |
| CÓDIGO DEL ESTABLECIMIENTO: | 13-24-1064-43               | FECHA:                         | 29/02/2024         |

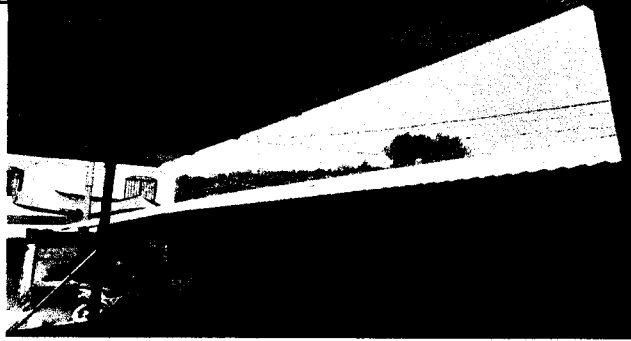

Reparación de bajada de agua pluvial



Mantenimiento de portón de metal



Sustitución de depósito de agua



Instalación de ventana



Instalación de balcones



Instalación de puerta de metal

Observación: Si es necesario se pueden agregar hojas adicionales. Indicar el número de hojas.

*[Handwritten Signature]*



Firma y sello del Presidente de

*[Handwritten Signature]*

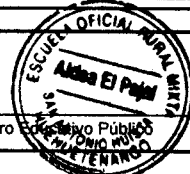

Firma y Sello Director Centro

SITUACIÓN DEFICIENCIAS DETERMINADAS      PREVIÓ       DURANTE       POSTERIOR

|                             |                             |                                |                    |
|-----------------------------|-----------------------------|--------------------------------|--------------------|
| DEPARTAMENTO:               | HUEHUETENANGO               | MUNICIPIO:                     | SAN ANTONIO HUISTA |
| NOMBRE DEL ESTABLECIMIENTO: | ESCUELA OFICIAL RURAL MIXTA | DIRECCIÓN DEL ESTABLECIMIENTO: | ALDEA EL PAJAL     |
| CÓDIGO DEL ESTABLECIMIENTO: | 13-24-1064-43               | FECHA:                         | 29/02/2024         |

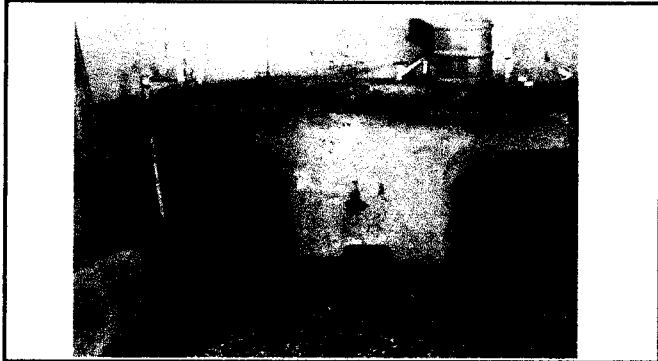

Sustitución de pila.

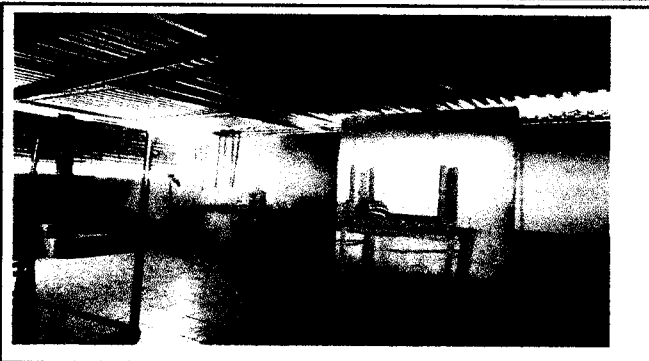

Construcción de pared para separa ingreso a baños y cocina



Sustitución de repello.



Aplicación de cernido.

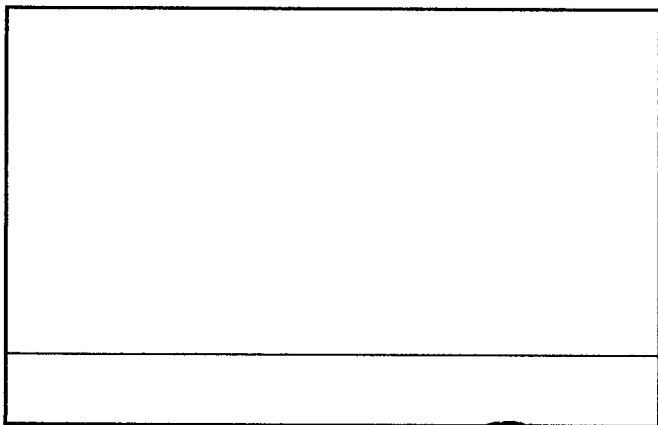
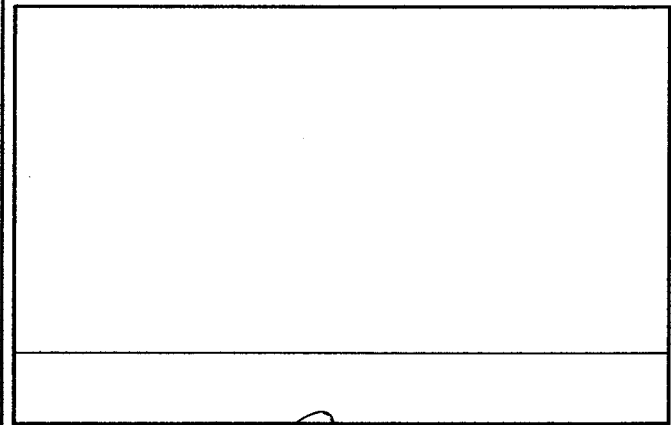

Observación: Si es necesario se pueden agregar hojas adicionales y actualizar el número de hojas.

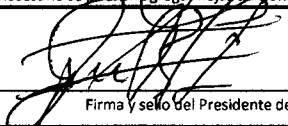
  
Firma y sello del Presidente de la O.P.P. FAMILIA



  
Firma y Sello Director Centro Educativo

