

SITUACIÓN DEFICIENCIAS DETERMINADAS

PREVIO

DURANTE

POSTERIOR

DEPARTAMENTO:	Huehuetenango	MUNICIPIO:	San Juan Ixcoy
NOMBRE DEL ESTABLECIMIENTO:	EORM	DIRECCIÓN DEL ESTABLECIMIENTO:	Caserío Jolomás y Yaxanil, aldea Jolomgútz
CÓDIGO DEL ESTABLECIMIENTO:	13-23-1043-43	FECHA:	18 /06/2024



Foto1: Sustrucción de cerámico por cerámico



Foto 2: Sustrucción de techo de lámina por lámina troquelada color rojo y chimenea .



Foto 3: Construcción de 2 estufas artesanales con chimenea de ladrillo.



Foto 4: Contramuro entre pila y aula.





Foto 5: Sustrucción de un módulo de gradas por gradas mejoradas.

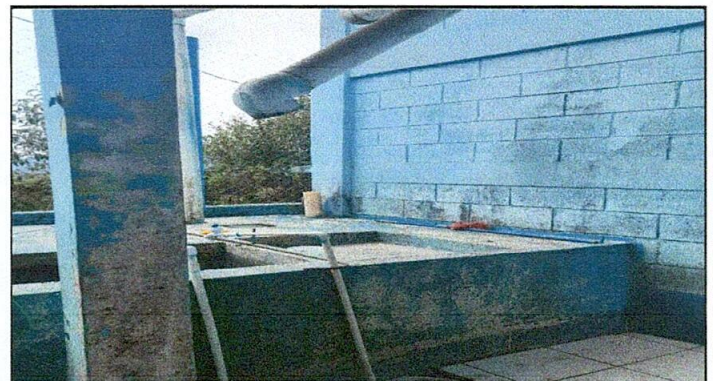

Foto 6: Sustrucción de columnas de concreto por concreto.

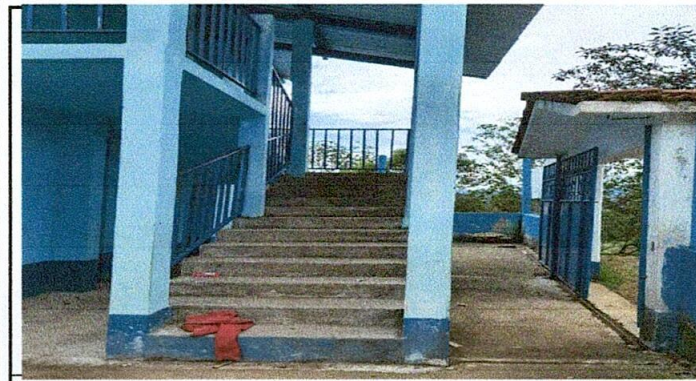
Observación: Si es necesario se pueden agregar hojas adicionales y actualizar el número de hojas.

Firma y sello del Presidente de la OPF



Firma y Sello Director Centro Educativo Público

