

SITUACIÓN DEFICIENCIAS DETERMINADAS

PREVIO

DURANTE

POSTERIOR

DEPARTAMENTO:	Huehuetenango	MUNICIPIO:	Concepción Huista
NOMBRE DEL ESTABLECIMIENTO:	Escuela Oficial Rural Mixta	DIRECCIÓN DEL ESTABLECIMIENTO:	Aldea Secheu
CÓDIGO DEL ESTABLECIMIENTO:	13-22-1008-43	FECHA:	29/05/2024



Foto 1: piso de cocina en mal estado



Foto 2: la solera en destrucción

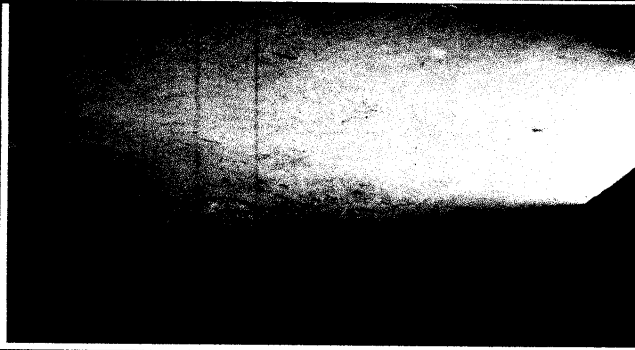

Foto 3: muro de circulación del lado este en mal estado



Foto 4: plancha de metal en mal estado

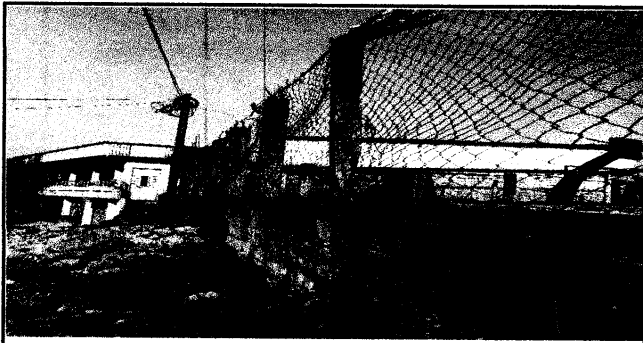

Foto 5: pila en mal estado



Foto 6: muro de pared de cocina sin repello y sin pintura

Observación: Si es necesario se pueden agregar hojas adicionales y actualizar el número de hojas.

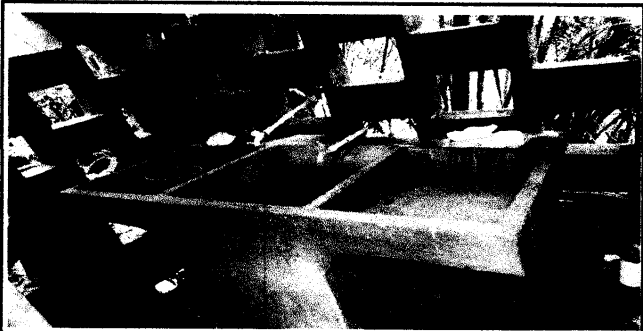
Firma y sello del Presidente de la OPP PADRES DE FAMILIA

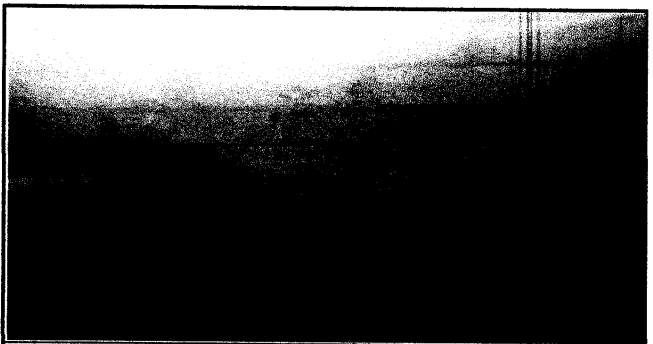

Firma y Sello Director Centro Educativo Público

