

SITUACIÓN DEFICIENCIAS DETERMINADAS      PREVIO       DURANTE       POSTERIOR

DEPARTAMENTO:	HUEHUETENANGO	MUNICIPIO:	CONCEPCION HUISTA
NOMBRE DEL ESTABLECIMIENTO:	EORM	DIRECCIÓN DEL ESTABLECIMIENTO:	ALDEA BACU
CÓDIGO DEL ESTABLECIMIENTO:	13-22-1000-43	FECHA:	28/07/2024



FOTO 1: SUSTITUCIÓN DE LÁMINA



FOTO 2: SUSTITUCIÓN DE BAJADA DE AGUA PLUVIAL



FOTO 3 SUSTITUCION DE TUBERIA LINEAL DE PVC, AGUAS NEGRAS DE 6"

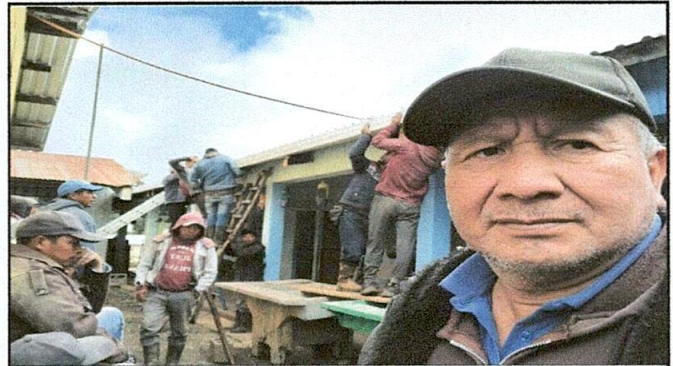

FOTO 4: PINTURA EN MUROS EXTERIORES E INTERIORES



FOTO 5: SUSTITUCIÓN DE CANAL PVC



FOTO 6: SUSTITUCIÓN DE SOPORTE DE MADERA POR METAL

Observación: Si es necesario se pueden agregar hojas adicionales y actualizar el número de hojas.

*Courios Rodriguez E*

Firma y sello del Presidente de la OPF

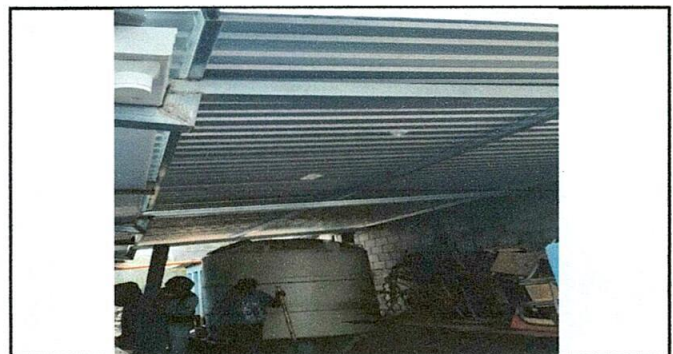
*[Signature]*

Firma y Sello Director Centro Educativo Público



SITUACIÓN DEFICIENCIAS DETERMINADAS      PREVIO       DURANTE       POSTERIOR

DEPARTAMENTO:	HUEHUETENANGO	MUNICIPIO:	CONCEPCION HUISTA
NOMBRE DEL ESTABLECIMIENTO:	EORM	DIRECCIÓN DEL ESTABLECIMIENTO:	ALDEA BACU
CÓDIGO DEL ESTABLECIMIENTO:	13-22-1000-43	FECHA:	27/07/2024

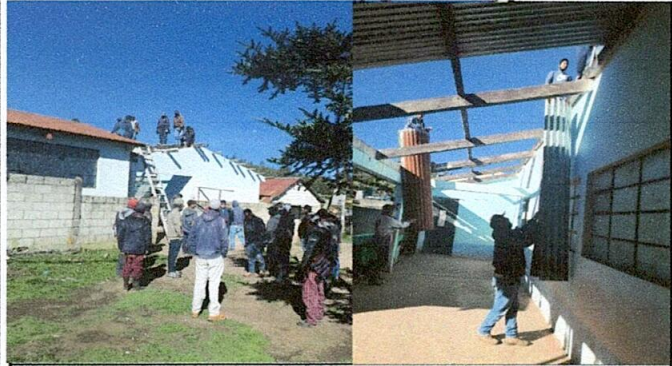

desetechado y sustitucion de láminas de Sinc



Trabajos de recepcion de material y desetechado



FOTO 3 SUSTITUCION DE TUBERIA LINEAL DE PVC, AGUAS NEGRAS DE 6"



FOTO 4: PINTURA EN MUROS EXTERIORES E INTERIORES



FOTO 5: SUSTITUCIÓN DE CANAL PVC





FOTO 6: SUSTITUCIÓN DE SOPORTE DE MADERA POR METAL

Observación: Si es necesario se pueden agregar hojas adicionales y actualizar el número de hojas.

 Firma y sello del Presidente de la OPA	 Firma y sello Director Centro Educativo Público
---	---

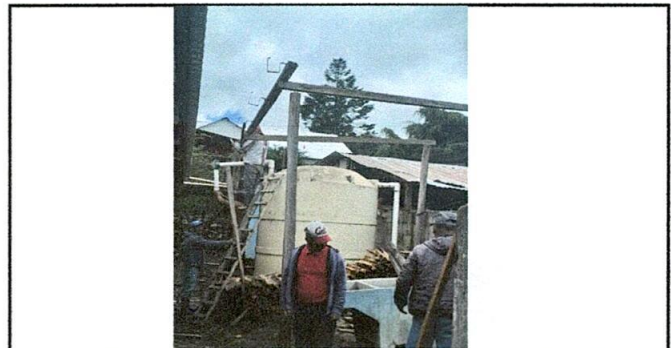