



Ministerio de Educación
Guatemala

REGISTRO FOTOGRÁFICO PROGRAMA DE MANTENIMIENTO DE EDIFICIOS ESCOLARES PÚBLICOS

PRA-FOR-123
Versión 1

SITUACIÓN DEFICIENCIAS DETERMINADAS

PREVIO

DURANTE

POSTERIOR

DEPARTAMENTO:	HUEHUETENANGO	MUNICIPIO:	CONCEPCIÓN HUISTA
NOMBRE DEL ESTABLECIMIENTO:	EOUM DE PREPRIMARIA BILINGÜE	DIRECCIÓN DEL ESTABLECIMIENTO:	CANTÓN CIPRÉS
CÓDIGO DEL ESTABLECIMIENTO:	13-22-0985-41	FECHA:	21/02/2024



Foto 1: Deterioro de las láminas



Foto 2: Deterioro de puertas.

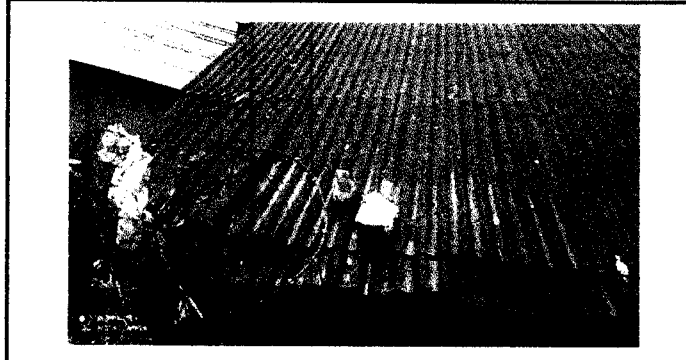

Foto 3: ventanas quebradas.

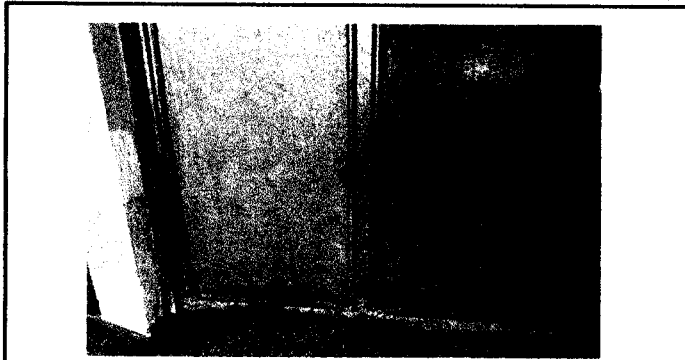

Foto 4: Canales en mal estado.

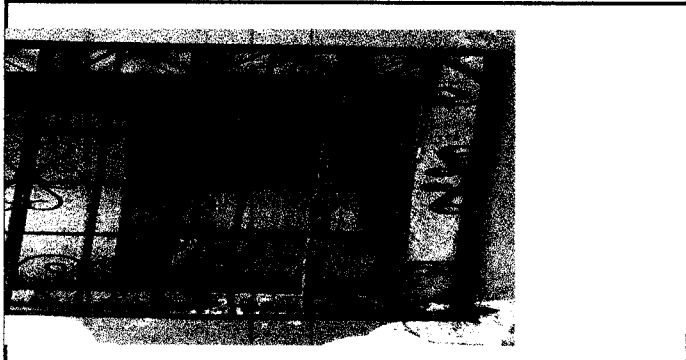

Foto 5: Bajadas de agua pluvial ya deteriorada.



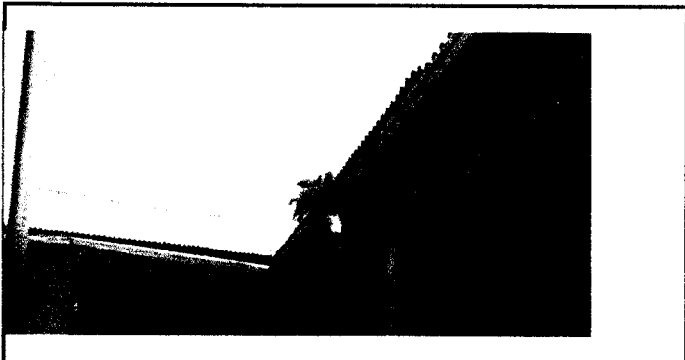

Foto 6: Cableado eléctrico en mal estado.

Observación: Si es necesario se pueden agregar hojas adicionales y actualizar el número de hojas.

Firma y sello del Presidente de la OPF

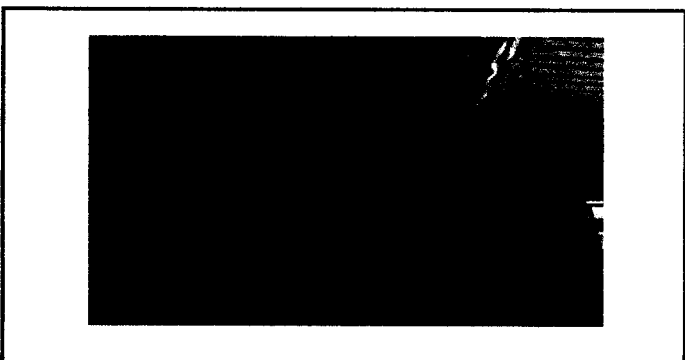

Firma y Sello Director Centro Educativo





Ministerio de Educación
Guatemala

REGISTRO FOTOGRÁFICO PROGRAMA DE MANTENIMIENTO DE EDIFICIOS ESCOLARES PÚBLICOS

PRA-FOR-123
Versión 1

SITUACIÓN DEFICIENCIAS DETERMINADAS

PREVIO

DURANTE

POSTERIOR

DEPARTAMENTO:	HUEHUETENANGO	MUNICIPIO:	CONCEPCIÓN HUISTA
NOMBRE DEL ESTABLECIMIENTO:	EOUM DE PREPRIMARIA BILINGÜE	DIRECCIÓN DEL ESTABLECIMIENTO:	CANTÓN CIPRÉS
CÓDIGO DEL ESTABLECIMIENTO:	13-22-0985-41	FECHA:	21/02/2024



Foto 7: Patio de cemento en mal estado



Foto 8: Filtración de agua en pila.

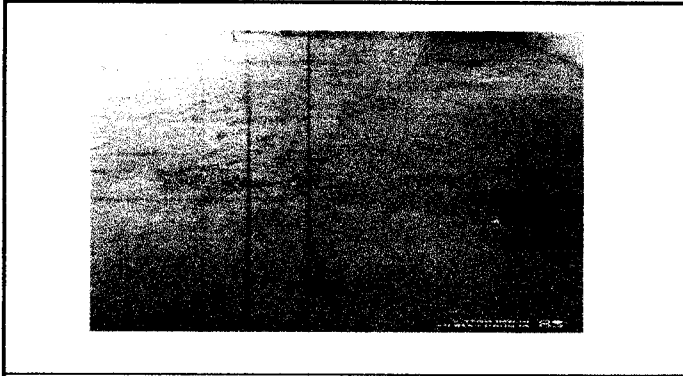

Foto 9: Tubería de drenaje quebrados, en mal estado y mala instalación.

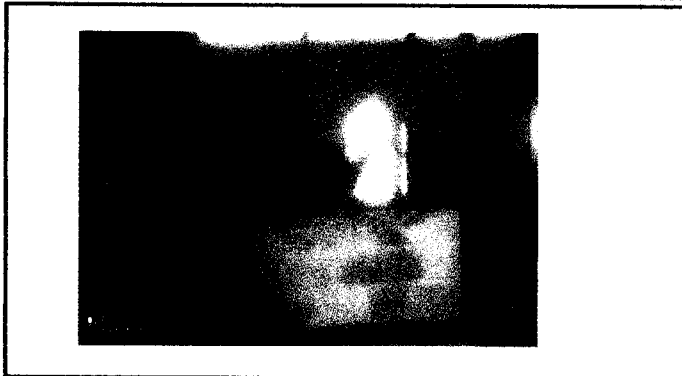

Foto 10: Estufa artesanal en mal estado

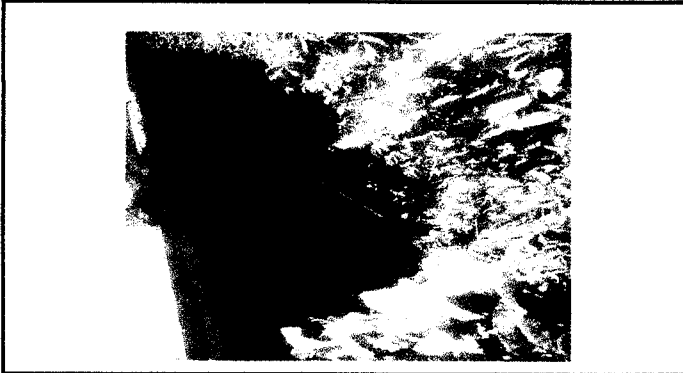

Foto 5:



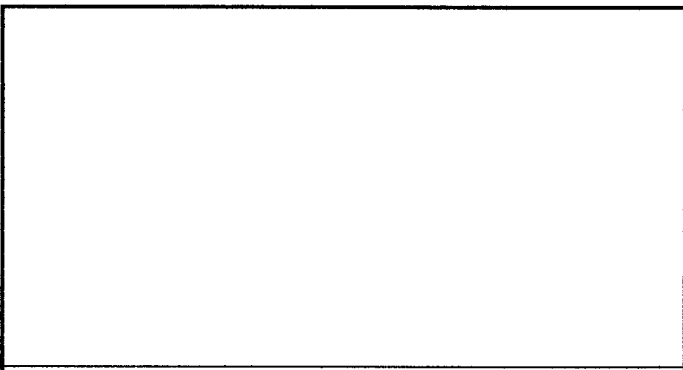

Foto 6:

Observación: Si es necesario se pueden agregar hojas adicionales y actualizar el número de hojas.

Firma y sello del Presidente de la OPE

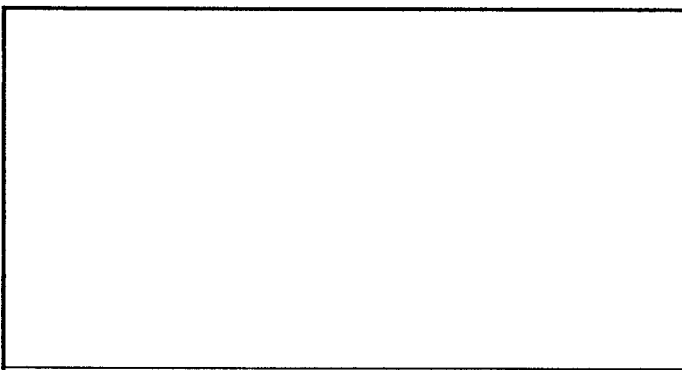
Firma y Sello Director Centro Educativo Público