

SITUACIÓN DEFICIENCIAS DETERMINADAS

PREVIO

DURANTE

POSTERIOR

DEPARTAMENTO:	Huehuetenango	MUNICIPIO:	Concepcion Huista
NOMBRE DEL ESTABLECIMIENTO:	Escuela Oficial Rural Mixta	DIRECCIÓN DEL ESTABLECIMIENTO:	Caserío Tierra Blanca, aldea Bacu
CÓDIGO DEL ESTABLECIMIENTO:	13-22-0011-43	FECHA:	19/08/2024



Foto 1: Edificio sin balcones



Foto 2: cercas en mal estado

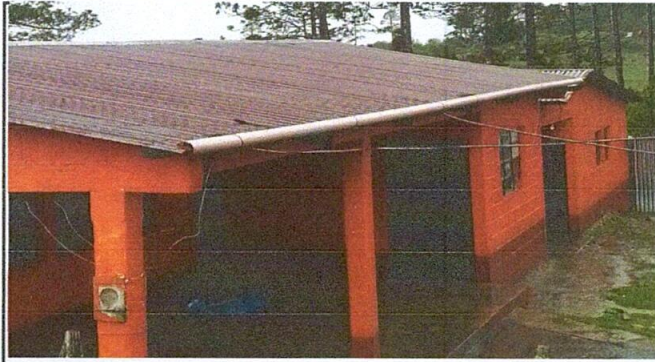

Foto 3: Portón de madera con malla



Foto 4: Zanjado del proyecto



Foto 5: Colocación de columnas



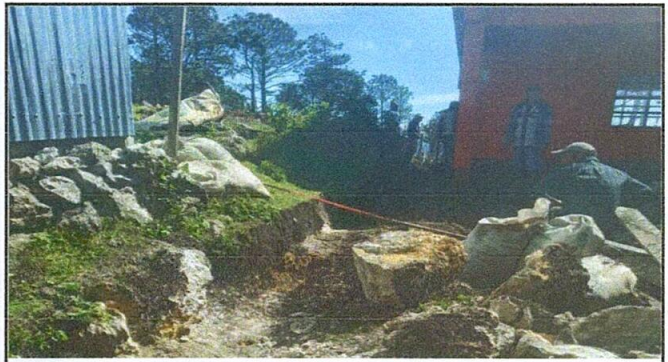



Foto 6: Colocación de bloq, vigas y llenado de columnas

Observación: Si es necesario se pueden agregar hojas adicionales. (Indicar número de hojas).

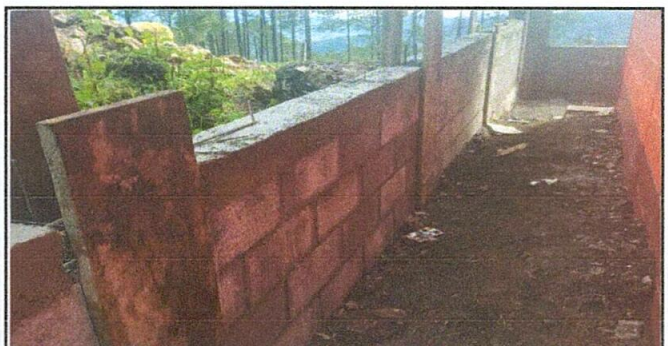
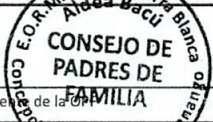
 Firma y sello del Presidente del Consejo de Padres de Familia	 CONSEJO DE PADRES DE FAMILIA Escuela Oficial Rural Mixta, Caserío Tierra Blanca, Aldea Bacu, Huehuetenango	 Firma y Sello Director del Centro Educativo Público	 DIRECCIÓN Escuela Oficial Rural Mixta, Caserío Tierra Blanca, Huehuetenango
--	---	---	--