

SITUACIÓN DEFICIENCIAS DETERMINADAS:      PREVIO       DURANTE       POSTERIOR

DEPARTAMENTO:	HUEHUETENANGO	MUNICIPIO:	CONCEPCIÓN HUISTA
NOMBRE DEL ESTABLECIMIENTO:	ESCUELA OFICIAL RURAL MIXTA	DIRECCIÓN DEL ESTABLECIMIENTO:	CASERÍO LAS PEÑAS, ALDEA TZUJÁN
CÓDIGO DEL ESTABLECIMIENTO:	13-22-0010-43	FECHA:	30/08/2024



Foto 1: Paredes en mal estado



Foto 2: Deterioro de soporte de techo

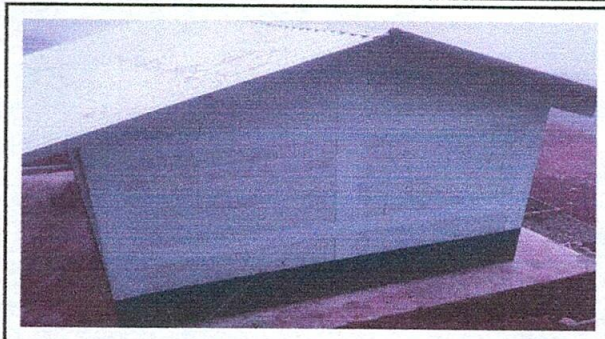

Foto 3: Techo en mal estado



Foto 4: Sustitución de estufa rural



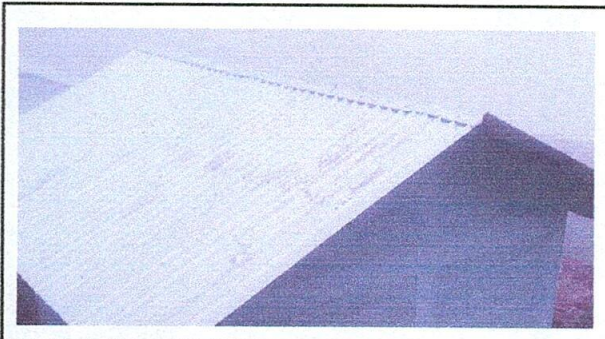



Foto 5: Piso en mal estado

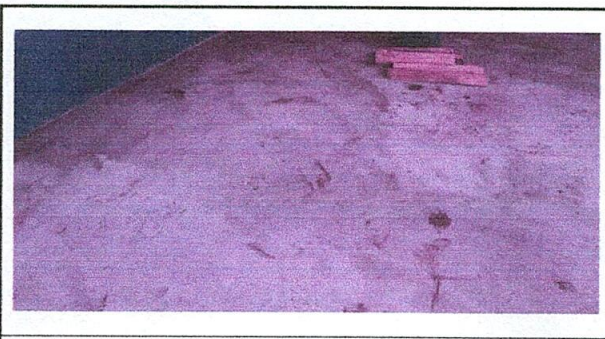
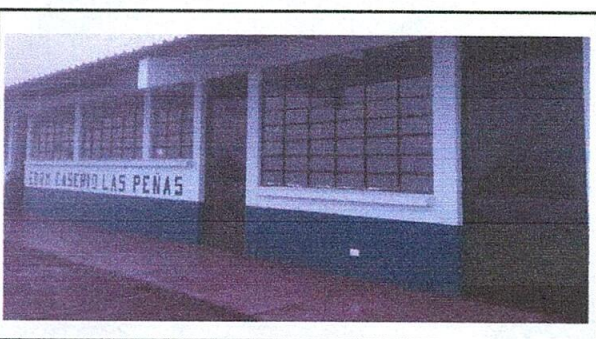

Pintura en mal estado

Observación: Si es necesario se pueden agregar hojas adicionales y actualizar el número de hojas.

 Firma y sello del Presidente de la OPR 	 Firma y Sello Director Centro Educativo Público 
--	--

SITUACIÓN DEFICIENCIAS DETERMINADAS: PREVIO  DURANTE  POSTERIOR

DEPARTAMENTO:	HUEHUETENANGO	MUNICIPIO:	CONCEPCIÓN HUISTA
NOMBRE DEL ESTABLECIMIENTO:	ESCUELA OFICIAL RURAL MIXTA	DIRECCIÓN DEL ESTABLECIMIENTO:	CASERÍO LAS PEÑAS, ALDEA TZUJÁN
CÓDIGO DEL ESTABLECIMIENTO:	13-22-0010-43	FECHA:	30/08/2024



Foto 7: sustitución de capote de lámina para lámina troquelada



Foto 8: sustitución de elementos de fijación



Foto 9: sustitución de puerta

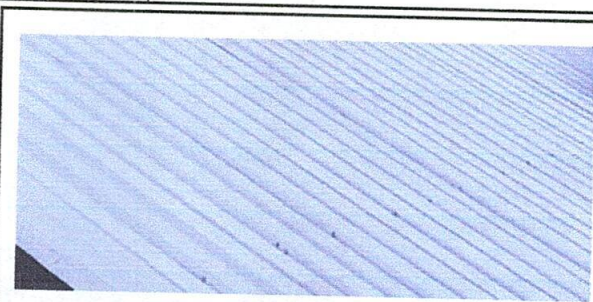

Foto 10: sustitución de focos ahorradores y plafoneras



Foto 11: sustitución de interruptores y tomacorrientes

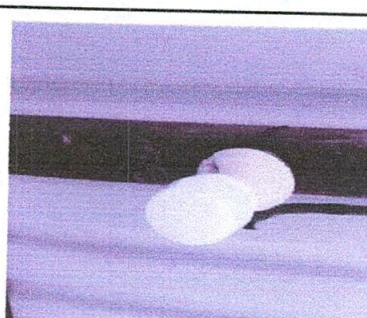
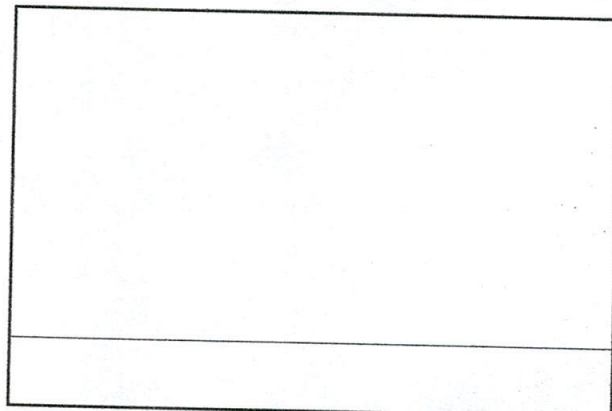

Observación: Si es necesario se pueden agregar hojas adicionales y actualizar el número de hojas.

<p><i>ppm</i></p> <p>Firma y sello del Presidente de la ORFA</p>	<p><i>[Signature]</i></p> <p>Firma y Sello Director Centro Educativo Público</p>
--	--