

SITUACIÓN DEFICIENCIAS DETERMINADAS

PREVIO

DURANTE

POSTERIOR

DEPARTAMENTO:	HUEHUETENANGO	MUNICIPIO:	CONCEPCIÓN HUISTA
NOMBRE DEL ESTABLECIMIENTO:	ESCUELA OFICIAL RURAL MIXTA	DIRECCIÓN DEL ESTABLECIMIENTO:	CASERÍO LAS PEÑAS, ALDEA TZUJÁN
CÓDIGO DEL ESTABLECIMIENTO:	13-22-0010-43	FECHA:	14/08/2024



Foto 1: Paredes en mal estado



Foto 2: Deterioro de soporte de techo

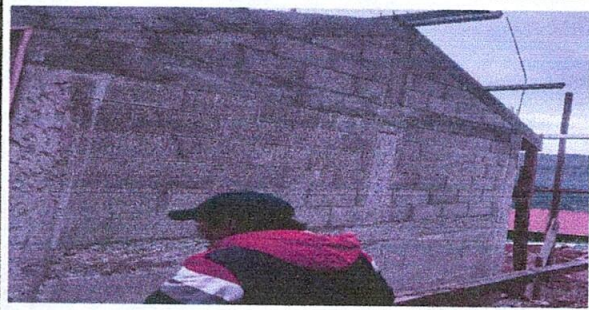

Foto 3: Techo en mal estado



Foto 4: Sustitución de estufa rural

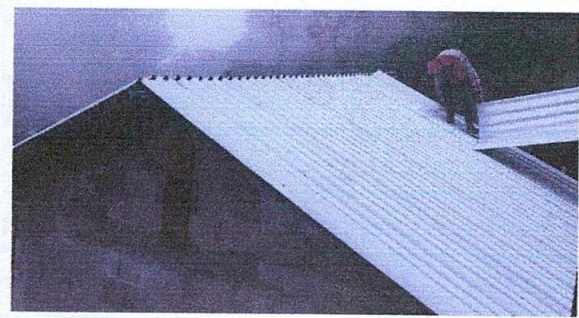

Foto 5: Piso en mal estado



Pintura en mal estado

Observación: Si es necesario se pueden agregar hojas adicionales y actualizar el número de hojas.

<p align="center"><i>ppm</i></p> <p align="center">Firma y sello del Presidente de la O.P.F.</p>	<p align="center"> Firma y Sello Director Centro Educativo Público </p>
--------------------------------------------------------------------------------------------------	-------------------------------------------------------------------------------------------------------

SITUACIÓN DEFICIENCIAS DETERMINADAS: PREVIO DURANTE POSTERIOR

DEPARTAMENTO:	HUEHUETENANGO	MUNICIPIO:	CONCEPCIÓN HUISTA
NOMBRE DEL ESTABLECIMIENTO:	ESCUELA OFICIAL RURAL MIXTA	DIRECCIÓN DEL ESTABLECIMIENTO:	CASERÍO LAS PEÑAS, ALDEA TZUJÁN
CÓDIGO DEL ESTABLECIMIENTO:	13-22-0010-43	FECHA:	14/08/2024



Foto 7: sustitución de capote de lámina para lámina troquelada



Foto 8: sustitución de elementos de fijación



Foto 9: sustitución de puerta

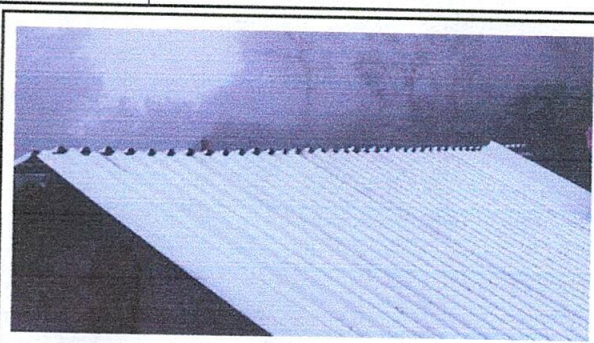

Foto 10: sustitución de focos ahorradores y plafoneras



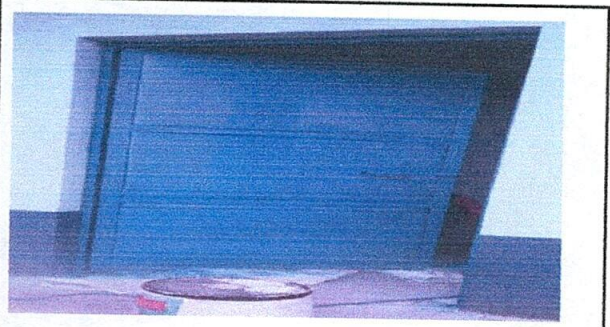

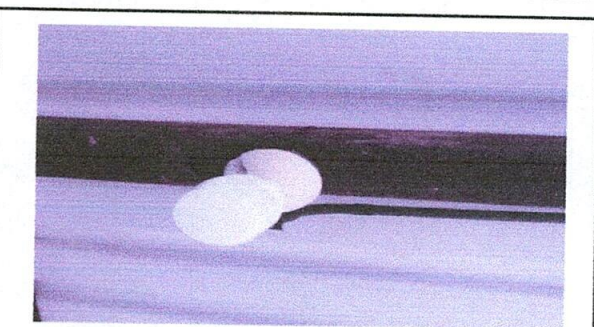

Foto 11: sustitución de interruptores y tomacorrientes

Observación: Si es necesario se pueden agregar hojas adicionales y actualizar el número de hojas.

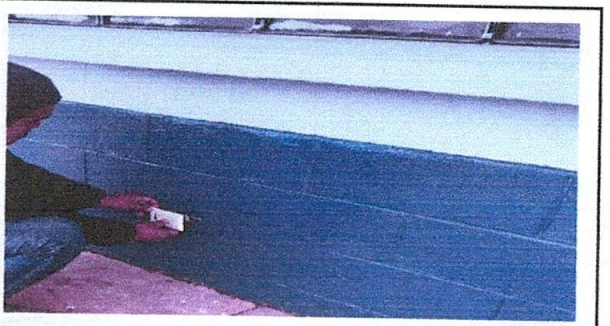
 Firma y sello del Presidente del CNDE 	 Firma y Sello Director Centro Educativo Público 
---------------------------------------------------------------------------------------------------------------------------------------------------------------------------------------------------------------------	----------------------------------------------------------------------------------------------------------------------------------------------------------------------------------------------------------------------------------