



Ministerio de Educación
Guatemala

REGISTRO FOTOGRÁFICO PROGRAMA DE MANTENIMIENTO DE EDIFICIOS ESCOLARES PÚBLICOS

PRA-FOR-123
Versión 1

SITUACIÓN DEFICIENCIAS DETERMINADAS

PREVIO

DURANTE

POSTERIOR

DEPARTAMENTO:	Huehuetenango	MUNICIPIO:	Tectitán
NOMBRE DEL ESTABLECIMIENTO:	Escuela Oficial Rural Mixta	DIRECCIÓN DEL ESTABLECIMIENTO:	Cantón Tuisboche, aldea Chisté
CÓDIGO DEL ESTABLECIMIENTO:	13-21-1481-43	FECHA:	6/05/2024



Foto1: Sustitución de piso de cemento



Foto 2: Remodelacion de inodoro

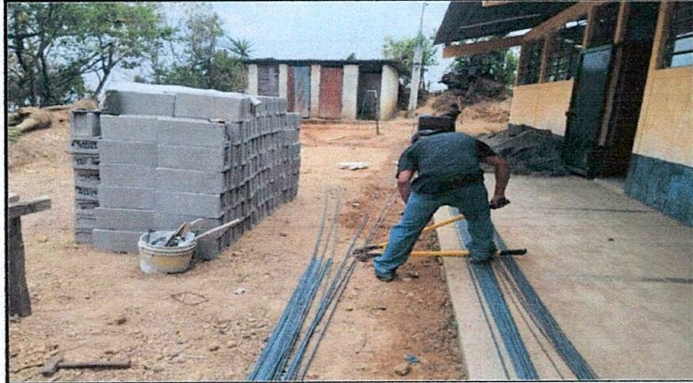

Foto 3: Sustitucion de lamina, por lamina troquelada aluzinc calibre 26.



Foto 4: Sustitucion de portones



Foto 5: Reparación de muro de contencion

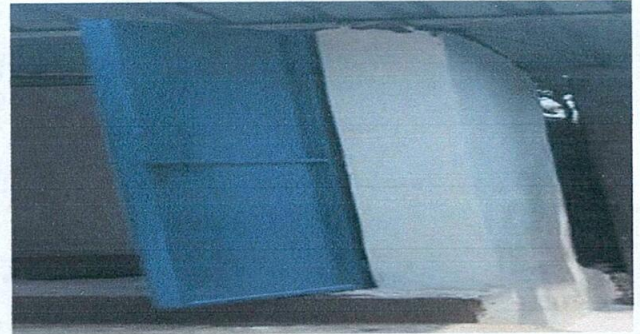

Foto 6: Sustitucion de Ventanas

Observación: Si es necesario se pueden agregar hojas adicionales, actualizando el número de hojas.

Firma y sello del Presidente de



Firma y Sello Director Centro Educativo

