

SITUACIÓN DEFICIENCIAS DETERMINADAS      PREVIAMENTE       DURANTE       POSTERIOR

DEPARTAMENTO:	HUEHUETENANGO	MUNICIPIO:	TECTITAN
NOMBRE DEL ESTABLECIMIENTO:	EORM	DIRECCIÓN DEL ESTABLECIMIENTO:	CANTÓN PROGRESO, ALDEA AGUA CALIENTE
CÓDIGO DEL ESTABLECIMIENTO:	13-21-1480-43	FECHA:	4/10/2024



Foto 1: Sustitución de estufa artesanal



Foto 2: Sustitución de pila de concreto

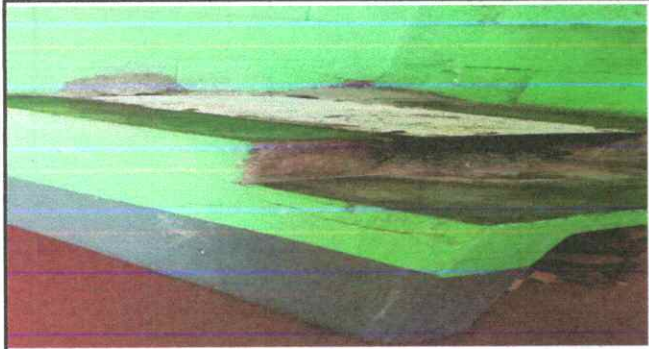

Foto 3: Sustitución de inodoro



Foto 4: Sustitución de accesorios en 3 sanitarios



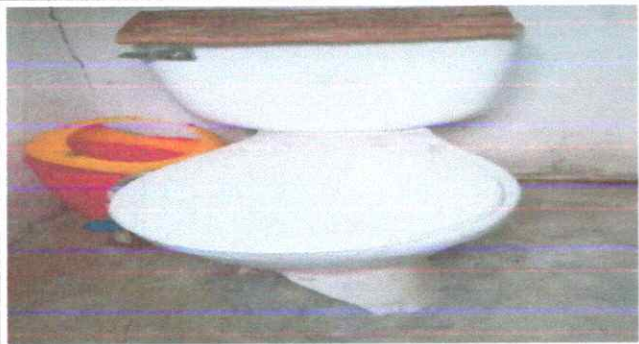

Foto 5: llave de paso



Foto 6: Sustitución de chorros

Observación: Si es necesario se pueden agregar hojas adicionales y actualizar el número de hojas.

 <p>Firma y sello del Presidente de la Escuela</p>	 <p>Firma y Sello del Director</p>
---	--

SITUACIÓN DEFICIENCIAS DETERMINADAS      PREVIO       DURANTE       POSTERIOR

DEPARTAMENTO:	HUEHUETENANGO	MUNICIPIO:	TECTITAN
NOMBRE DEL ESTABLECIMIENTO:	EORM	DIRECCIÓN DEL ESTABLECIMIENTO:	CANTÓN PROGRESO, ALDEA AGUA CALIENTE
CÓDIGO DEL ESTABLECIMIENTO:	13-21-1480-43	FECHA:	4/10/2024



Foto 1: Mejoramiento de bajada de agua pluvial



Foto 2: Sussttución de banqueta de concreto



Foto 3: Mejoramiento de cuneta de concreto



Foto 4: Sustitución de piso de cemento líquido por piso de granito





Foto 5: Sustitución de pintura de interiores y exteriores

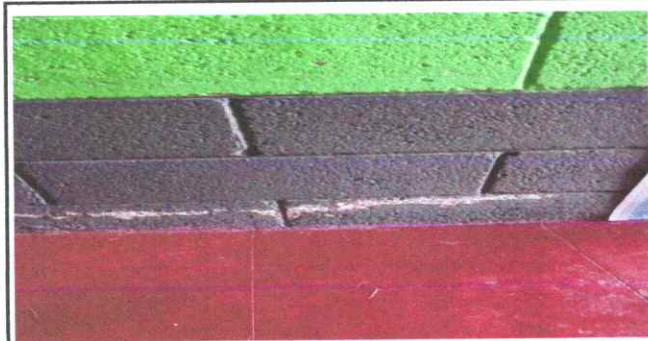

Foto 6: Mejoramiento de balcones de metal

Observación: Si es necesario se pueden agregar hojas adicionales y actualizar el número de hojas.

 Firma y sello del Presidente de Comité de Padres de Familia	 Firma y Sello del Director Centro Educativo Público
--	---





**REGISTRO FOTOGRÁFICO  
PROGRAMA DE MANTENIMIENTO DE EDIFICIOS ESCOLARES PÚBLICOS**

Ministerio de Educación  
G U A T E M A L A

SITUACIÓN DEFICIENCIAS DETERMINADAS

PREVIO

DURANTE

POSTERIOR

DEPARTAMENTO:	HUEHUETENANGO	MUNICIPIO:	TECTITAN
NOMBRE DEL ESTABLECIMIENTO:	EORM	DIRECCIÓN DEL ESTABLECIMIENTO:	CANTÓN PROGRESO, ALDEA AGUA CALIENTE
CÓDIGO DEL ESTABLECIMIENTO:	13-21-1480-43	FECHA:	4/10/2024



Foto 1: Mejoramiento de puerta de metal



Foto 2: Sustitución de chapas



Foto 3: Sustitución de focos ahorradores



Foto 4:

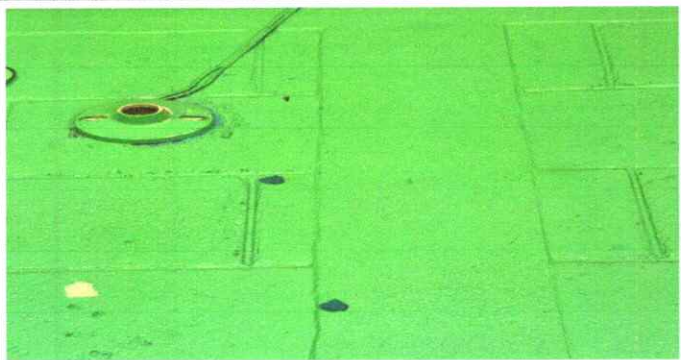

Foto 5: llave de paso



Foto 6:

Observación: Si es necesario se pueden agregar fotos adicionales y actualizar el número de hojas.

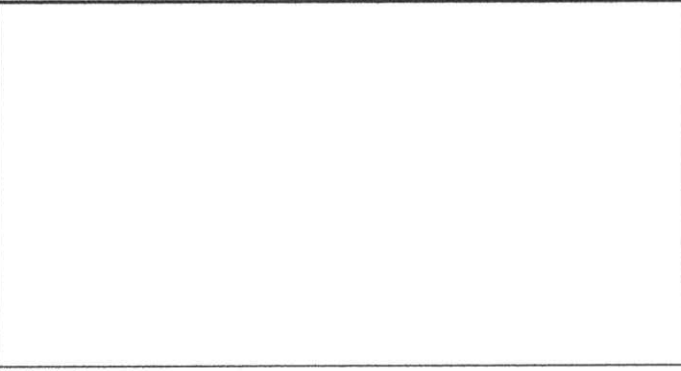
Firma y sello del residente de la escuela

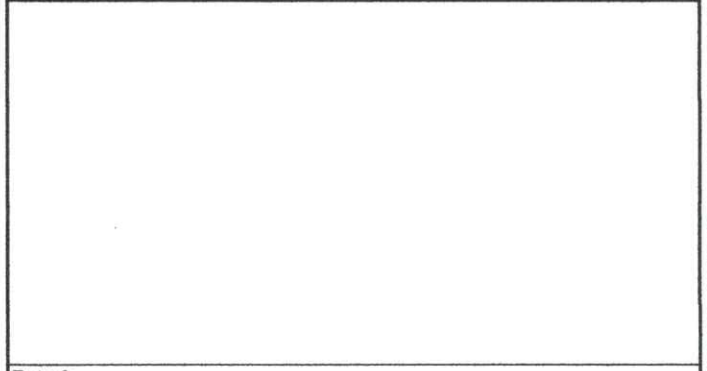

Firma y sello del Director del Centro Educativo Público

