

SITUACIÓN DEFICIENCIAS DETERMINADAS

PREVIO

DURANTE

POSTERIOR

DEPARTAMENTO:	Huehuetenango	MUNICIPIO:	San Sebastián Huehuetenango
NOMBRE DEL ESTABLECIMIENTO:	Centro de Educación Integral -PAIN-	DIRECCIÓN DEL ESTABLECIMIENTO:	Aldea Pueblo Viejo
CÓDIGO DEL ESTABLECIMIENTO:	13-20-4735-42	FECHA:	31 de mayo de 2024



Sustitución de lamina por lamina troqueleada aluzinc calibre 26

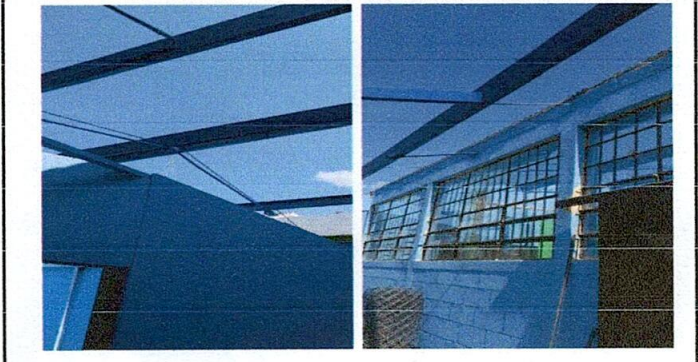

Mantenimiento a estructura de soporte de metal



Sustitución de estructura de metal de ventana



Reparación de muro perimetral de block con tubo hg y malla galvanizada

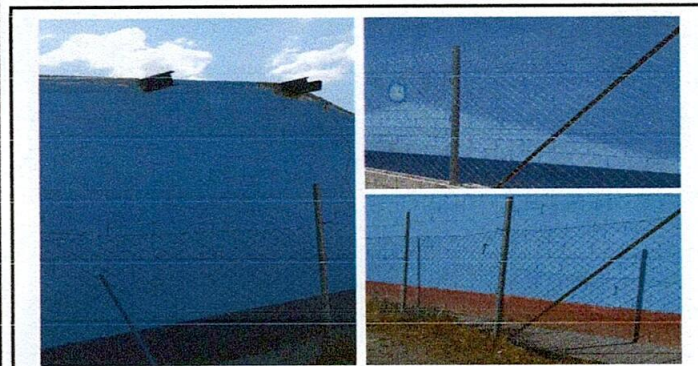

Sustitución de estructura de metal de ventana

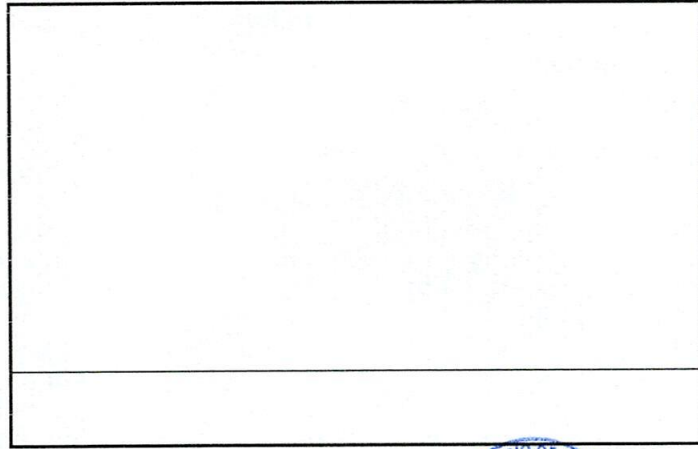

Observación: Si es necesario se pueden agregar hojas adicionales y actualizar el número de hojas.

Firma y sello del Presidente de la Junta Directiva



Firma y Sello Director Centro Educativo Público

