



**REGISTRO FOTOGRÁFICO
PROGRAMA DE MANTENIMIENTO DE EDIFICIOS ESCOLARES PÚBLICOS**

PRA-FOR-123
Versión 1

Ministerio de Educación
Guatemala

SITUACIÓN DEFICIENCIAS DETERMINADAS

PREVIO

DURANTE

POSTERIOR

DEPARTAMENTO:	Huehuetenango	MUNICIPIO:	San Sebastián Huehuetenango
NOMBRE DEL ESTABLECIMIENTO:	Centro de Educación Integral -PAIN-	DIRECCIÓN DEL ESTABLECIMIENTO:	Aldea Pueblo Viejo
CÓDIGO DEL ESTABLECIMIENTO:	13-20-4735-42	FECHA:	21 de febrero 2024

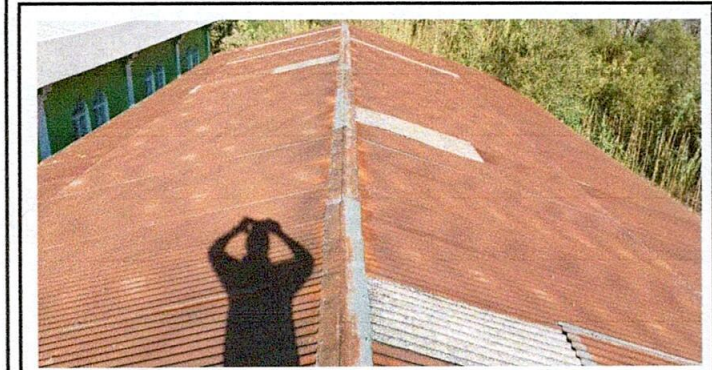

Sustitución de lamina por lamina troqueleada aluzinc calibre 26

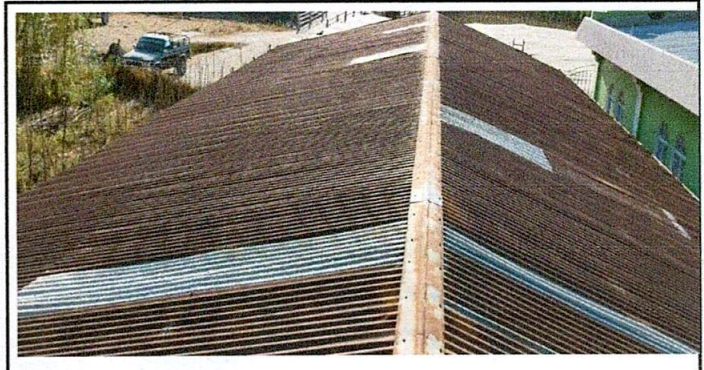

Sustitución de capote de lámina para lámina troquelada



Mantenimiento a estructura de soporte de metal



Mantenimiento a estructura de puerta de metal (lijado, aplicación de pintura)



Sustitución de estructura de metal de ventana



Sustitución de vidrios para ventanas

Observación: Si es necesario se pueden agregar hojas adicionales y actualizar el número de hojas.

Firma y sello del Presidente de la COP



Firma y Sello Director Centro Educativo Público





**REGISTRO FOTOGRÁFICO
PROGRAMA DE MANTENIMIENTO DE EDIFICIOS ESCOLARES PÚBLICOS**

PRA-FOR-123
Versión 1

Ministerio de Educación
Guatemala

SITUACIÓN DEFICIENCIAS DETERMINADAS

PREVIO

DURANTE

POSTERIOR

DEPARTAMENTO:	Huehuetenango	MUNICIPIO:	San Sebastián Huehuetenango
NOMBRE DEL ESTABLECIMIENTO:	Centro de Educación Integral -PAIN-	DIRECCIÓN DEL ESTABLECIMIENTO:	Aldea Pueblo Viejo
CÓDIGO DEL ESTABLECIMIENTO:	13-20-4735-42	FECHA:	21 de febrero 2024

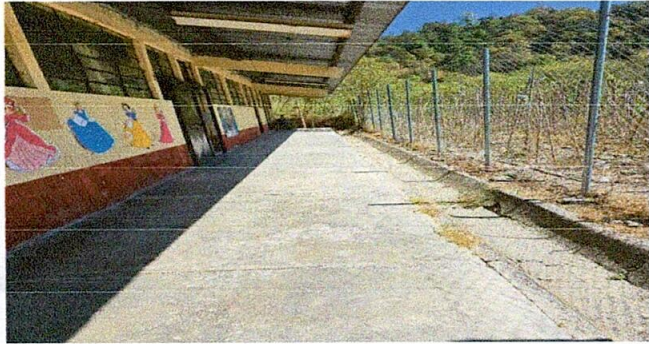

Sustitución de piso de cemento líquido en cocina y corredor



Sustitución de piso de cemento líquido en cocina y corredor

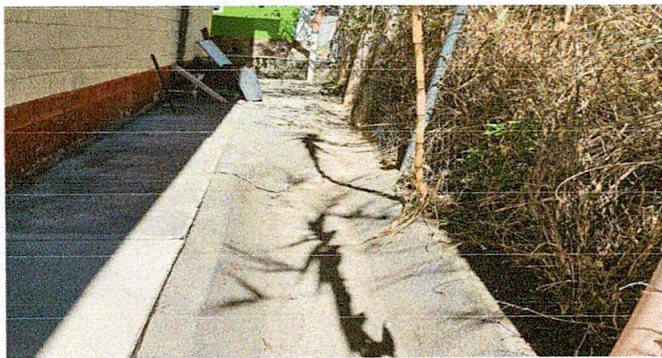

Reparación de cuneta de concreto

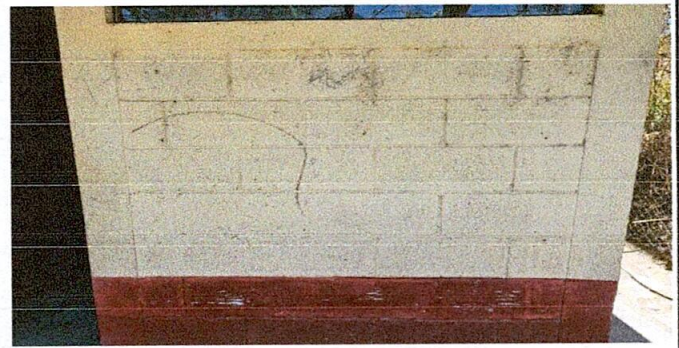

Pintura en muros exteriores e interiores

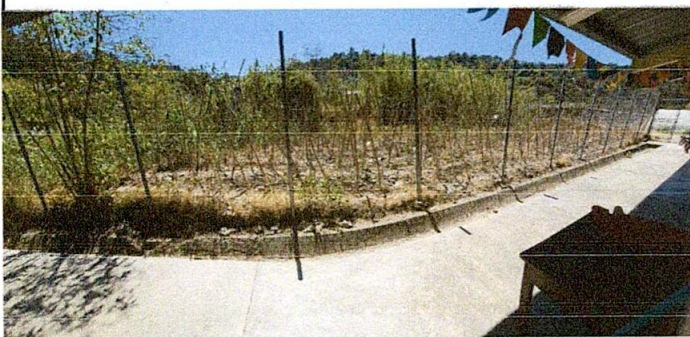

Reparación de muro perimetral de block con tubo hg y malla galvanizada



Foto 6:

Observación: Si es necesario se pueden agregar hojas adicionales y actualizar el número de hojas.

[Signature]

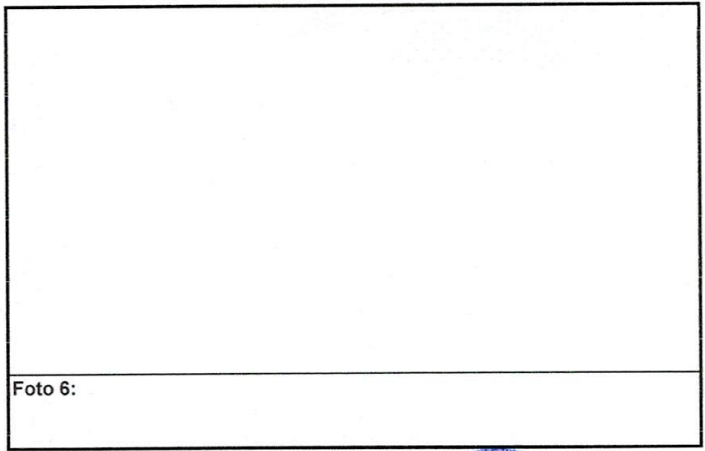

Firma y sello del Presidente de la OIR

[Signature]



Firma y Sello Director Centro Educativo Público