

SITUACIÓN DEFICIENCIAS DETERMINADAS

PREVIO

DURANTE

POSTERIOR

DEPARTAMENTO:	HUEHUETENANGO	MUNICIPIO:	SAN SEBASTIÁN HUEHUETENANGO
NOMBRE DEL ESTABLECIMIENTO:	ESCUERA OFICIAL RURAL MIXTA	DIRECCIÓN DEL ESTABLECIMIENTO:	CASERIO MAPA, ALDEA PALAJACHUJ
CÓDIGO DEL ESTABLECIMIENTO:	13-20-0974-43	FECHA:	03/06/2024



Foto 1: sustitucion de chapa



Foto 2: sustitucion de ventana

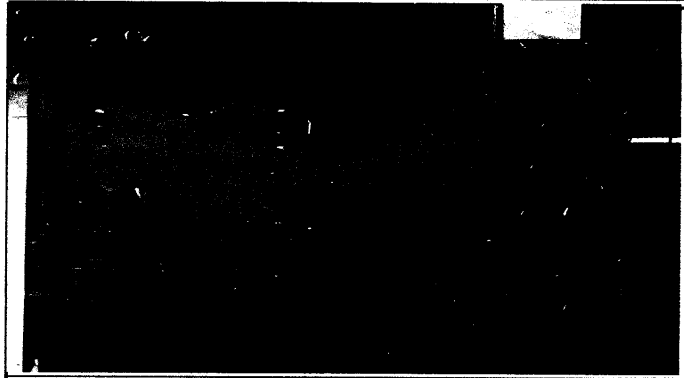

Foto 3: Sustitucion de puerta



Foto 4: sustitucion de piso



Foto 5: cernido de paredes

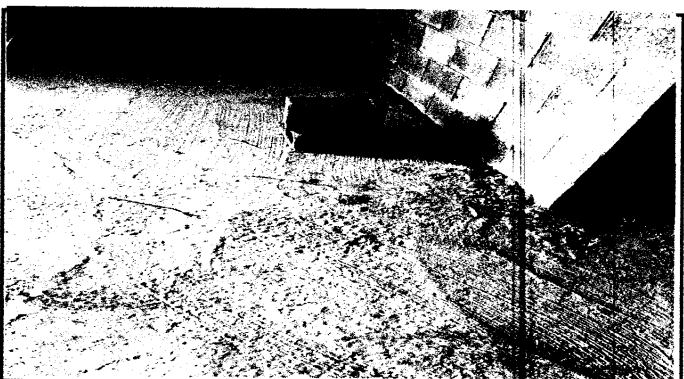

Foto 6: Sustitución de balcón

Observación: Si es necesario se pueden agregar hojas adicionales y actualizar el número de hojas.

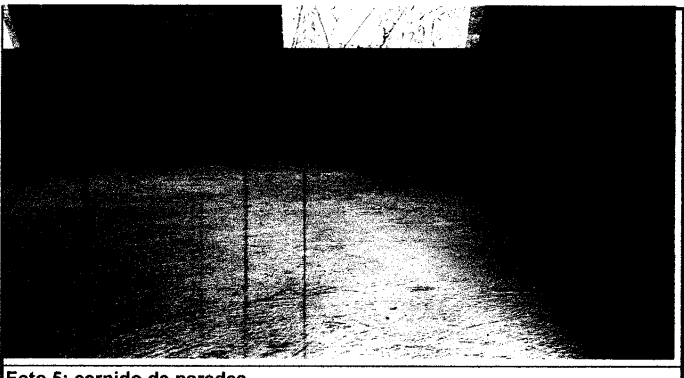
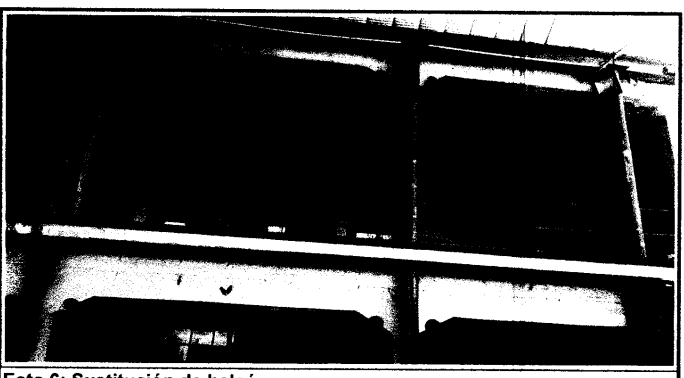
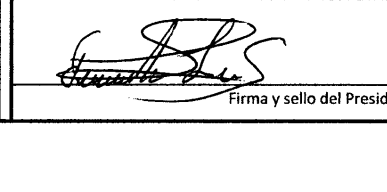
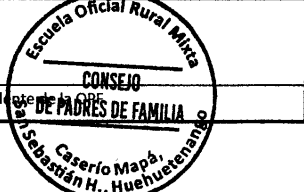
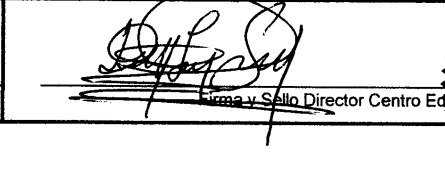
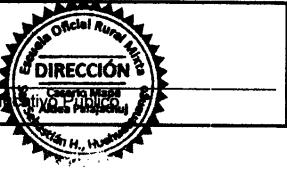
 <p>Firma y sello del Presidente del Consejo de Padres de Familia</p>	 <p>Escuela Oficial Rural Mixta CONSEJO DE PADRES DE FAMILIA Caserío Mapá, San Sebastián H., Huehuetenango</p>	 <p>Firma y Sello Director Centro Educativo Público</p>	 <p>Escuela Oficial Rural Mixta DIRECCIÓN Caserío Mapá, San Sebastián H., Huehuetenango</p>
---	---	---	--