



**REGISTRO FOTOGRÁFICO
PROGRAMA DE MANTENIMIENTO DE EDIFICIOS ESCOLARES PÚBLICOS**

PRA-FOR-123
Versión 1

Ministerio de Educación
Guatemala

SITUACIÓN DEFICIENCIAS DETERMINADAS

PREVIO

DURANTE

POSTERIOR

DEPARTAMENTO:	Huehuetenango	MUNICIPIO:	San Sebastián Huehuetenango
NOMBRE DEL ESTABLECIMIENTO:	EORM. aldea Piol	DIRECCIÓN DEL ESTABLECIMIENTO:	Aldea Piol, San Sebastián Huehuetenango
CÓDIGO DEL ESTABLECIMIENTO:	13-20-0969-43	FECHA:	29/02/2024



Foto 1. Se deterioro por calidad de marial y el tiempo de construcción.



Foto2. Grietas por movimientos sismicos.

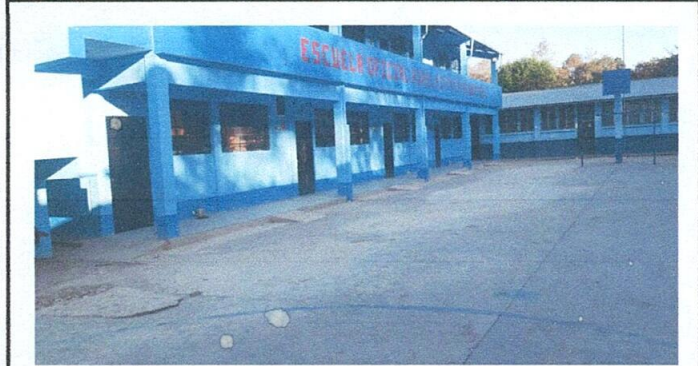

Foto 3. Deterioro por ubicaco de materiales de la nueva construccion de edificio.



Foto 4. Deterioro por el paso de las aguas fluviales en la temporada.

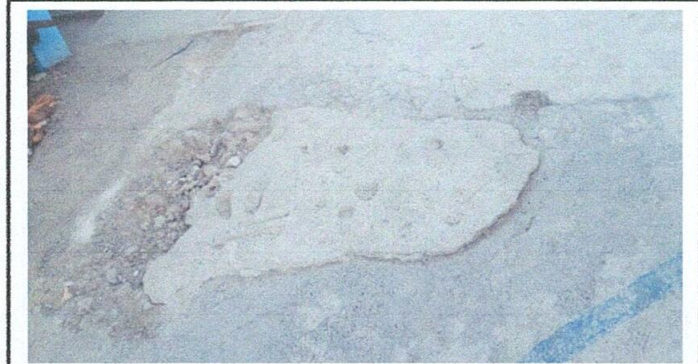

Foto 5. Grietas provocadas por la inestabilidad del subsuelo.

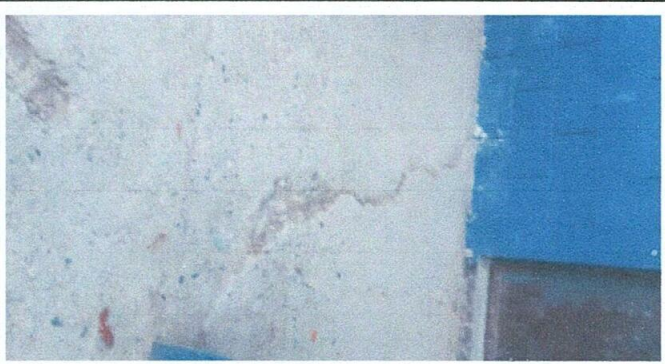

Foto 6. Deterioro por la construccion de la fosa séptica

Observación: Si es necesario se pueden agregar hojas adicionales y actualizar el número de hojas.

Gregorio Matías Martín

Firma y sello del Presidente de la OPF



Martín Ordoñez López

Firma y Sello Director Centro Educativo Público