



**REGISTRO FOTOGRÁFICO
PROGRAMA DE MANTENIMIENTO DE EDIFICIOS ESCOLARES PÚBLICOS**

PRA-FOR-123
Versión 1

Ministerio de Educación
GUATEMALA

SITUACIÓN DEFICIENCIAS DETERMINADAS

PREVIO

DURANTE

POSTERIOR

DEPARTAMENTO:	Huehuetenango	MUNICIPIO:	San Sebastián Huehuetenango
NOMBRE DEL ESTABLECIMIENTO:	Escuela Oficial Urbana Mixta 15 de Septiembre	DIRECCIÓN DEL ESTABLECIMIENTO:	Cabecera Municipal
CÓDIGO DEL ESTABLECIMIENTO:	13-20-0959-43	FECHA:	17 de junio de 2024



Foto 1. Rampa para cancha polideportiva



Foto 2. Rampa para módulos planta baja

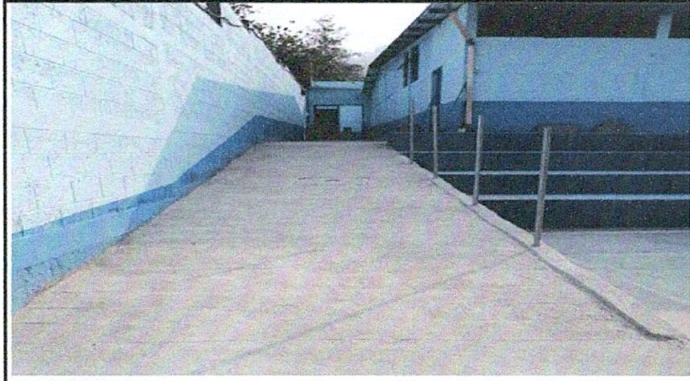

Foto 3. Cuneta



Foto 4. Muro perimetral

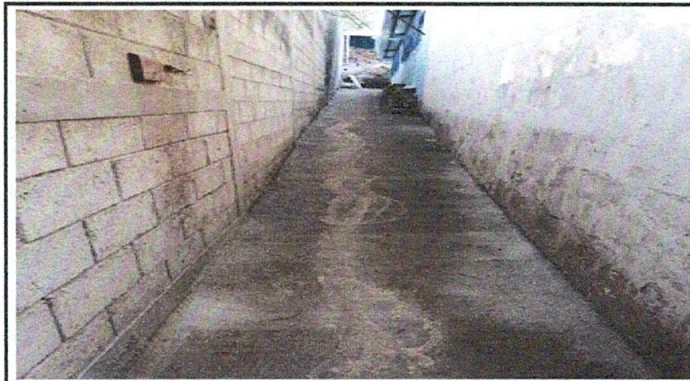

Foto 5. Estufa rural



Foto 6. Chimenea de estufa rural

Observación: Si es necesario se pueden agregar hojas adicionales, actualizar el número de hojas.

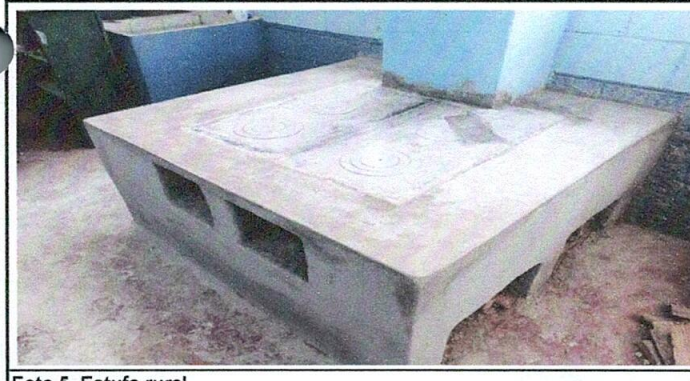
[Firma]
Firma y sello del Presidente del COP



[Firma]
Firma y Sello Director Centro Educativo Público





**REGISTRO FOTOGRÁFICO
PROGRAMA DE MANTENIMIENTO DE EDIFICIOS ESCOLARES PÚBLICOS**

PRA-FOR-123
Versión 1

Ministerio de Educación
GUATEMALA

SITUACIÓN DEFICIENCIAS DETERMINADAS

PREVIO

DURANTE

POSTERIOR

DEPARTAMENTO:	Huehuetenango	MUNICIPIO:	San Sebastián Huehuetenango
NOMBRE DEL ESTABLECIMIENTO:	Escuela Oficial Urbana Mixta 15 de Septiembre	DIRECCIÓN DEL ESTABLECIMIENTO:	Cabecera Municipal
CÓDIGO DEL ESTABLECIMIENTO:	13-20-0959-43	FECHA:	17 de junio de 2024



Foto 7. Estufa artesanal



Foto 8. Cernido pared



Foto 9. Piso cerámico

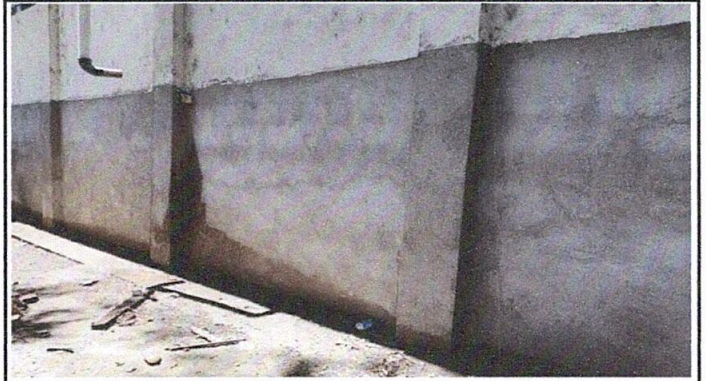

Foto 10. Piso cerámico



Foto 11. Sustitución de puertas de metal



Foto 12. Sustitución de puertas de metal

Observación: Si es necesario se pueden agregar hojas adicionales, indicando el número de hojas.

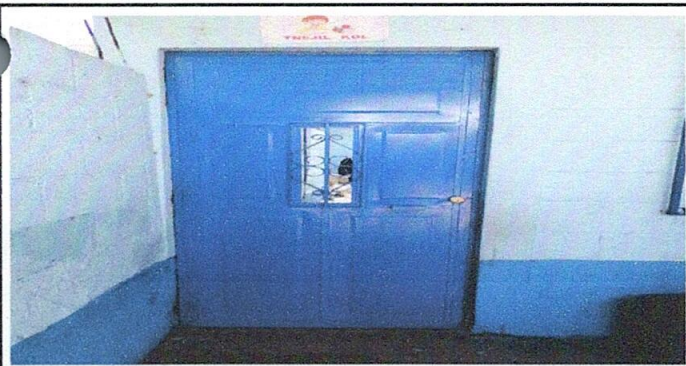
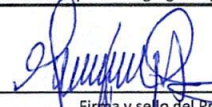
Firma y sello del Presidente de la JCPF

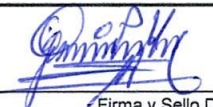

Firma y Sello Director Centro Educativo Público





**REGISTRO FOTOGRÁFICO
PROGRAMA DE MANTENIMIENTO DE EDIFICIOS ESCOLARES PÚBLICOS**

Ministerio de Educación
Guatemala

SITUACIÓN DEFICIENCIAS DETERMINADAS

PREVIO

DURANTE

POSTERIOR

DEPARTAMENTO:	Huehuetenango	MUNICIPIO:	San Sebastián Huehuetenango
NOMBRE DEL ESTABLECIMIENTO:	Escuela Oficial Urbana Mixta 15 de Septiembre	DIRECCIÓN DEL ESTABLECIMIENTO:	Cabecera Municipal
CÓDIGO DEL ESTABLECIMIENTO:	13-20-0959-43	FECHA:	17 de junio de 2024



Foto 13. Pilas de cemento de dos lavaderos

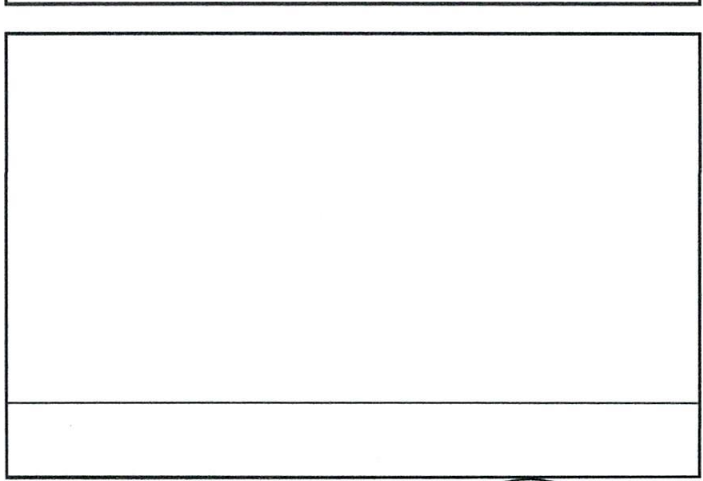
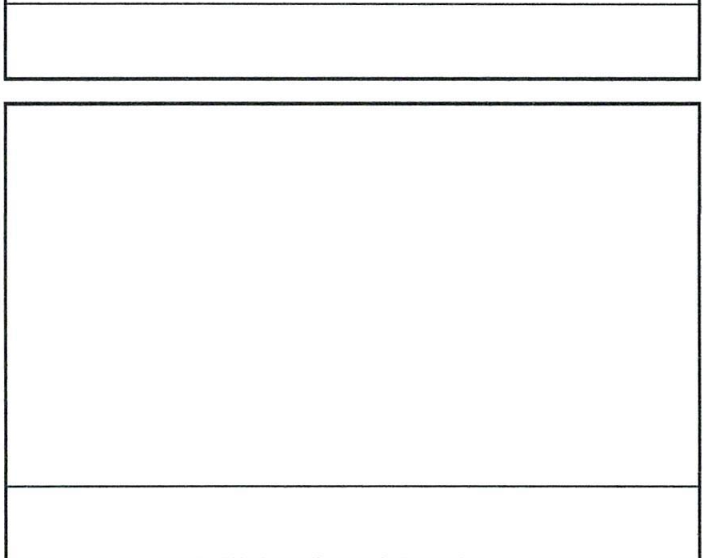

Observación: Si es necesario se pueden agregar hojas adicionales. Número de hojas.

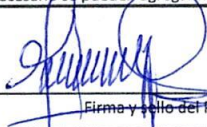
Firma y Sello del Presidente de la C.P.F.



Firma y Sello Director Centro Educativo





**REGISTRO FOTOGRÁFICO
PROGRAMA DE MANTENIMIENTO DE EDIFICIOS ESCOLARES PÚBLICOS**

PRA-FOR-123
Versión 1

Ministerio de Educación
G U A T E M A L A

SITUACIÓN DEFICIENCIAS DETERMINADAS

PREVIO

DURANTE

POSTERIOR

DEPARTAMENTO:	Huehuetenango	MUNICIPIO:	San Sebastián Huehuetenango
NOMBRE DEL ESTABLECIMIENTO:	Escuela Oficial Urbana Mixta 15 de Septiembre	DIRECCIÓN DEL ESTABLECIMIENTO:	Cabecera Municipal
CÓDIGO DEL ESTABLECIMIENTO:	13-20-0959-43	FECHA:	21 de junio de 2024



Foto 1. Cable general del sistema eléctrico, planta baja



Foto 2. Cables del sistema eléctrico de aulas, planta baja

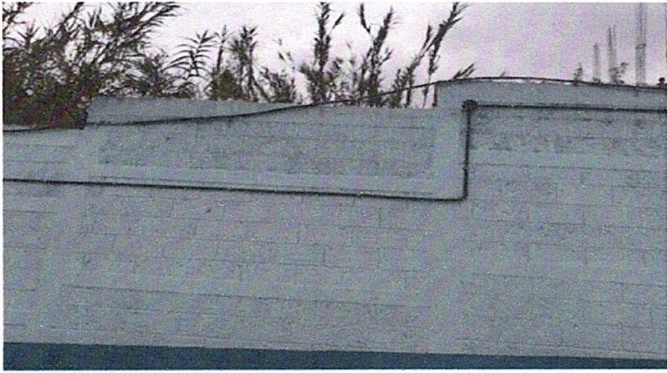

Foto 3. Lámparas led

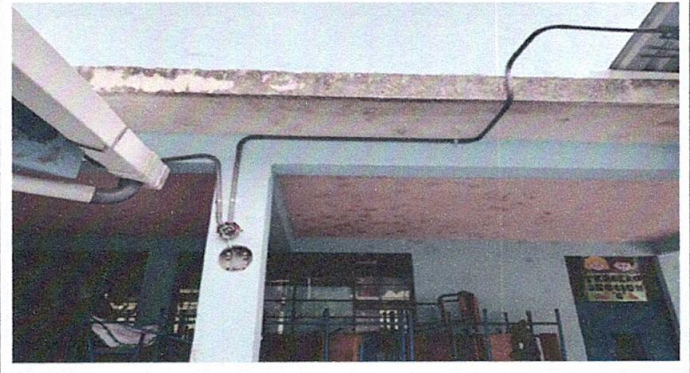

Foto 4. Plafoneras



Foto 5. Apagador



Foto 6: chapa

Observación: Si es necesario se pueden agregar hojas adicionales y actualizar el número de hojas.

Firma y sello del Presidente del Consejo de Padres de Familia



Firma y Sello Director Centro Educativo Público





**REGISTRO FOTOGRÁFICO
PROGRAMA DE MANTENIMIENTO DE EDIFICIOS ESCOLARES PÚBLICOS**

PRA-FOR-123
Versión 1

Ministerio de Educación
GUATEMALA

SITUACIÓN DEFICIENCIAS DETERMINADAS

PREVIO

DURANTE

POSTERIOR

DEPARTAMENTO:	Huehuetenango	MUNICIPIO:	San Sebastián Huehuetenango
NOMBRE DEL ESTABLECIMIENTO:	Escuela Oficial Urbana Mixta 15 de Septiembre	DIRECCIÓN DEL ESTABLECIMIENTO:	Cabecera Municipal
CÓDIGO DEL ESTABLECIMIENTO:	13-20-0959-43	FECHA:	21 de junio de 2024



Foto 7. Tablero de plifones, planta baja



Foto 8. Sustitución de puerta de metal



Foto 9. Tablero de plifones

Observación: Si es necesario se pueden agregar hojas adicionales y se debe finalizar el formulario de hojas.

[Firma]

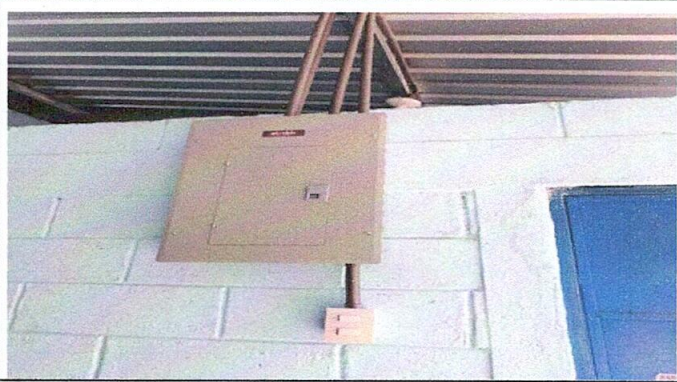

Firma y sello del Presidente de la

[Firma]



Firma y Sello Director Centro Educativo