



**REGISTRO FOTOGRÁFICO**  
**PROGRAMA DE MANTENIMIENTO DE EDIFICIOS ESCOLARES PÚBLICOS**

PRA-FOR-123  
Versión 1

Ministerio de Educación  
Guatemala

SITUACIÓN DEFICIENCIAS DETERMINADAS

PREVIO

DURANTE

POSTERIOR

DEPARTAMENTO:	Huehuetenango	MUNICIPIO:	San Sebastián Huehuetenango
NOMBRE DEL ESTABLECIMIENTO:	Escuela Oficial Rural Mixta	DIRECCIÓN DEL ESTABLECIMIENTO:	Caserío Twi.xap, aldea Quiajolá
CÓDIGO DEL ESTABLECIMIENTO:	13-20-0017-43	FECHA:	29/05/2024



Foto 1:



Foto 2:



Foto 3:



Foto 4:

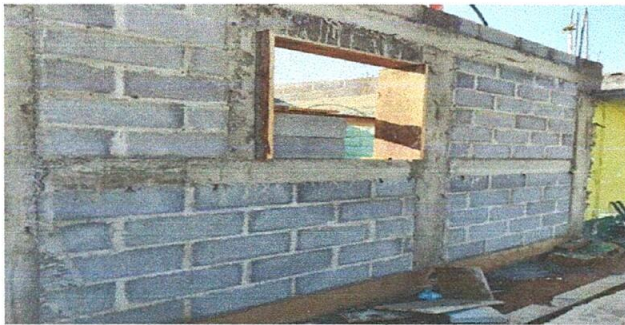

Foto 5:



Foto 6:

Observación: Si es necesario se pueden agregar hojas adicionales y en el caso de ser necesario el número de hojas.

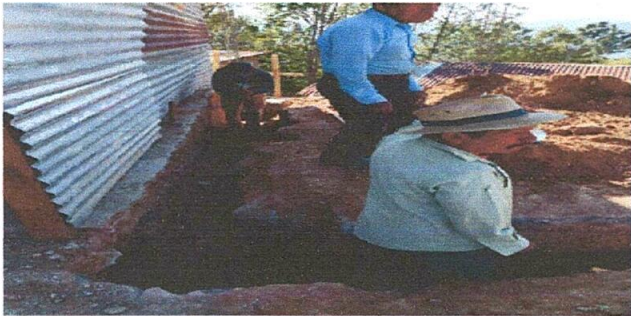
*[Handwritten Signature]*

Firma y sello del Presidente de la COPF



*[Handwritten Signature]*

Firma y Sello Director del Centro Educativo Público

