

**REGISTRO FOTOGRÁFICO
PROGRAMA DE MANTENIMIENTO DE EDIFICIOS ESCOLARES PÚBLICOS**



Ministerio de Educación
Guatemala
SITUACIÓN DEFICIENCIAS DETERMINADAS

PREVIO

DURANTE

POSTERIOR

DEPARTAMENTO:	Huehuetenango	MUNICIPIO:	Sann Sebastián Huehuetenango
NOMBRE DEL ESTABLECIMIENTO:	Escuela Oficial Rural Mixta	DIRECCIÓN DEL ESTABLECIMIENTO:	Caserío Twi-xap, aldea Quiajolá
CÓDIGO DEL ESTABLECIMIENTO:	13-20-0017-42	FECHA:	29/05/2024



Foto 1:



Foto 2:



Foto 3:



Foto 4:



Foto 5:



Foto 6:

Observación: Si es necesario se pueden agregar hojas adicionales y actualizar el número de hojas.

[Handwritten Signature]

Firma y sello de

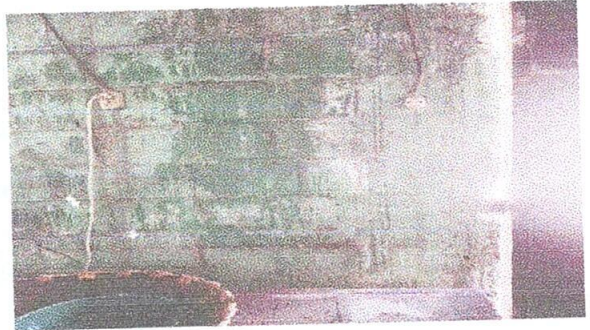

[Handwritten Signature]

Firma y Sello Director Centro Educativo Público

