



Ministerio de Educación  
GUATEMALA

# REGISTRO FOTOGRÁFICO PROGRAMA DE MANTENIMIENTO DE EDIFICIOS ESCOLARES PÚBLICOS

PRA-FOR-123  
Versión 1

SITUACIÓN DEFICIENCIAS DETERMINADAS

PREVIO

DURANTE

POSTERIOR

DEPARTAMENTO:	Huehuetenango	MUNICIPIO:	Colotenango
NOMBRE DEL ESTABLECIMIENTO:	EORM aldea Ixconlaj	DIRECCIÓN DEL ESTABLECIMIENTO:	Aldea Ixconlaj
CÓDIGO DEL ESTABLECIMIENTO:	13-19-0936-43	FECHA:	22/06/2024



Foto 1: Sustitución de lámina por lámina troquelada calibre 26



Foto 2: Sustitución de estructura de soporte de madera por metal



Foto 3: Sustitución de sistema eléctrico y Flipón

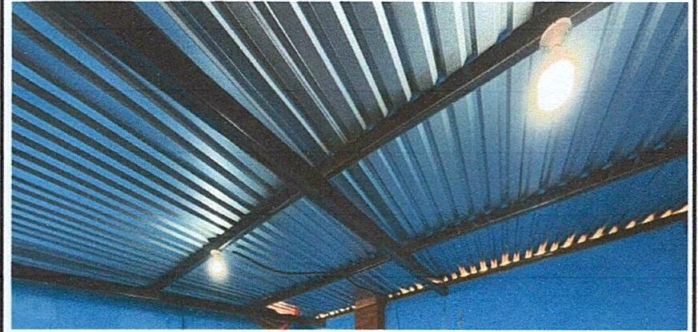

Foto 4: Sustitución de chimenea

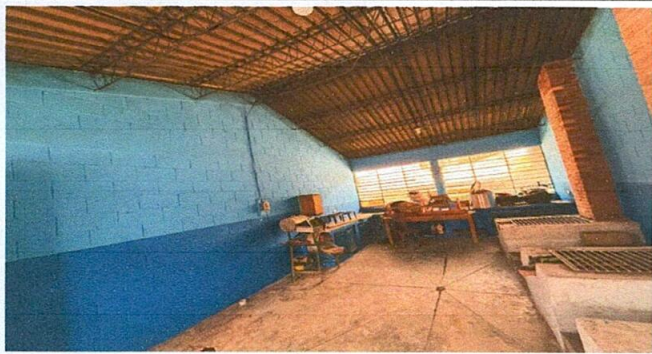

Foto 5: Mantenimiento a estufa rural y sustitución de plancha de metal

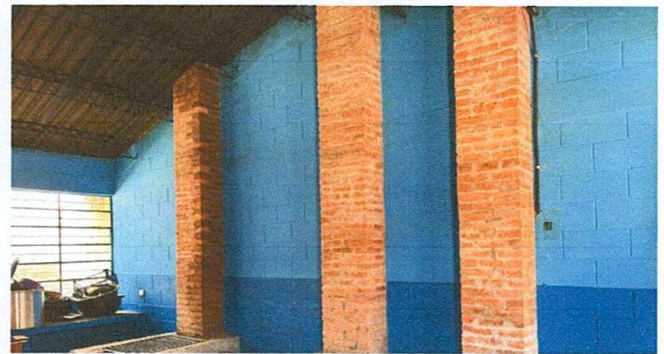

Foto 6: Sustitución de estructura de soporte de madera por metal

Observación: Si es necesario se pueden agregar hojas adicionales y actualizar el número de hojas.

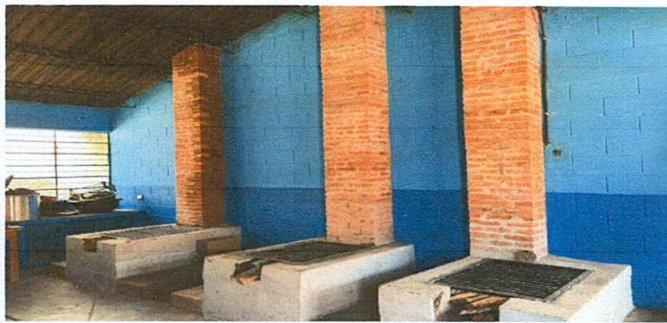
*Jose R*



Firma y sello del Presidente de la OPF

*[Handwritten Signature]*



Firma y Sello Director Centro Educativo Público