

SITUACIÓN DEFICIENCIAS DETERMINADAS      PREVIO       DURANTE       POSTERIOR

DEPARTAMENTO:	HUEHUETENANGO	MUNICIPIO:	COLOTENANGO
NOMBRE DEL ESTABLECIMIENTO:	EORM	DIRECCIÓN DEL ESTABLECIMIENTO:	ALDEA XEMAL
CÓDIGO DEL ESTABLECIMIENTO:	13-19-0933-43	FECHA:	05/04/2024



Foto 1: Sustitución de chimenea de concreto por ladrillos



Foto 2: Sustitución de plancha de metal

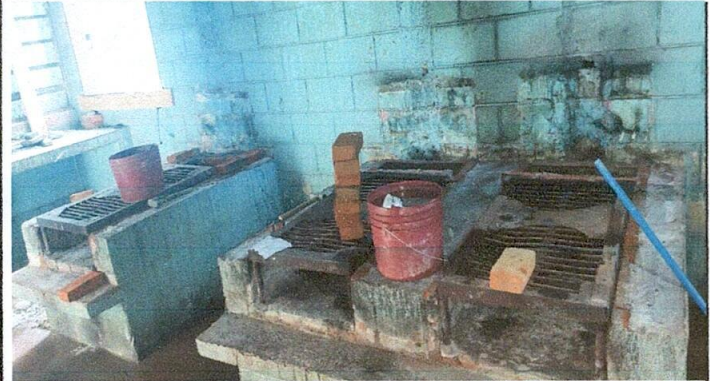

Foto 3: Mantenimiento a estufa de leña

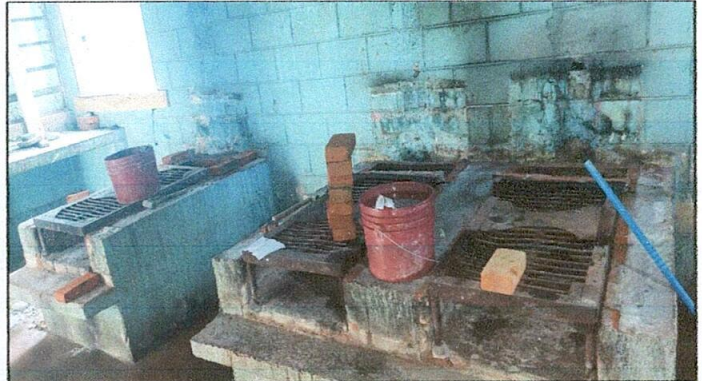

Foto 4: Apertura para ventana y colocación de ventana nueva de metal



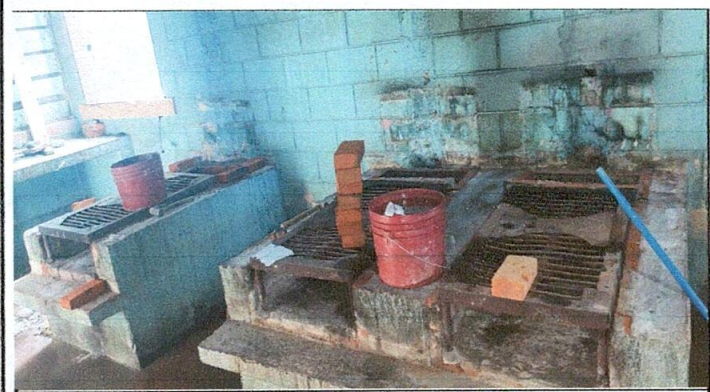

Foto 5: Sustitución de sistema eléctrico

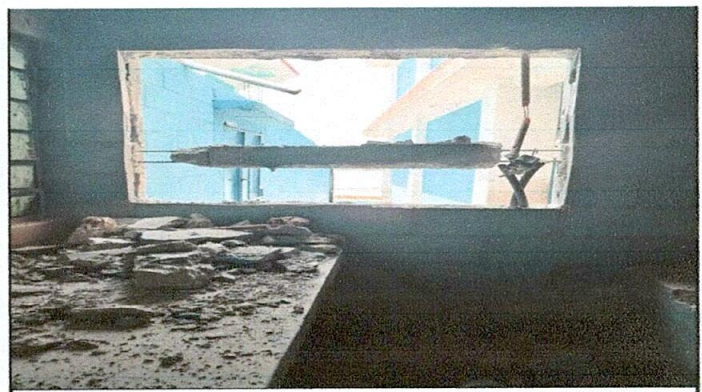

Foto 6: Mantenimiento a puertas de servicios sanitarios

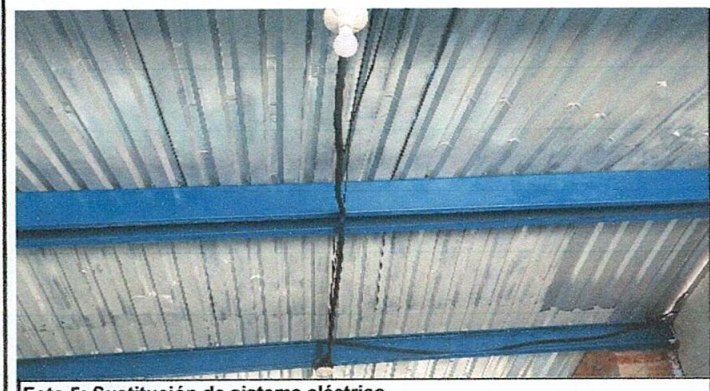
Observación: Si es necesario se pueden agregar hojas adicionales y actualizar el número de hojas.

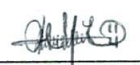
 Firma y sello del Presidente del Consejo de Padres de Familia	 Firma y Sello Director Centro Educativo Público
--	---

