



Ministerio de Educación  
Guatemala

# REGISTRO FOTOGRÁFICO PROGRAMA DE MANTENIMIENTO DE EDIFICIOS ESCOLARES PÚBLICOS

PRA-FOR-123  
Versión 1

SITUACIÓN DEFICIENCIAS DETERMINADAS

PREVIO

DURANTE

POSTERIOR

DEPARTAMENTO:	Huehuetenango	MUNICIPIO:	Colotenango
NOMBRE DEL ESTABLECIMIENTO:	COPB Anexo a EORM	DIRECCIÓN DEL ESTABLECIMIENTO:	Aldea Tixel
CÓDIGO DEL ESTABLECIMIENTO:	13-19-0918-41	FECHA:	13/09/2024

### CUBIERTA DE LÁMINA



Foto1: Sustitución de techo de lámina

### ESTRUCTURA DE TECHO



Foto 2: Sustitución de estructura de soporte de madera

### PUERTAS DE METAL

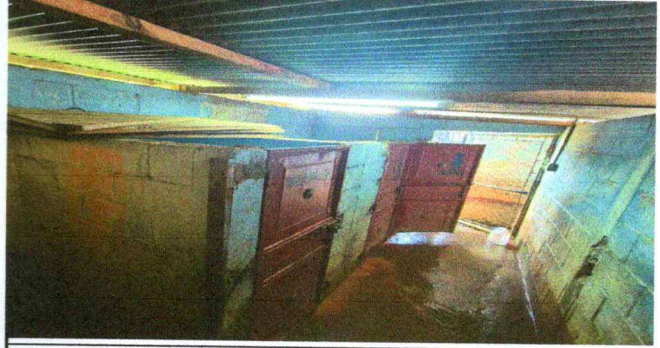

Foto 3: Mantenimiento a puertas de metal, lijado y pintado, de 5 aulas.

### PUERTAS DE METAL



Foto 4: Sustitución de puertas en servicios sanitarios

### PUERTAS DE METAL



Foto 5: Sustitución de puerta principal para baños

### PISO



Foto 6: Sustitución de piso de torta de concreto por piso de granito

Observación: Si es necesario se pueden agregar hojas adicionales y actualizar el número de hojas.

Juan Hernandez

Firma y sello del Presidente de la OPF



[Handwritten signature]

Firma y Sello Director Centro Educativo Público







Ministerio de Educación  
Guatemala

# REGISTRO FOTOGRÁFICO PROGRAMA DE MANTENIMIENTO DE EDIFICIOS ESCOLARES PÚBLICOS

PRA-FOR-123  
Versión 1

SITUACIÓN DEFICIENCIAS DETERMINADAS

PREVIO

DURANTE

POSTERIOR

DEPARTAMENTO:	Huehuetenango	MUNICIPIO:	Colotenango
NOMBRE DEL ESTABLECIMIENTO:	COPB Anexo a EORM	DIRECCIÓN DEL ESTABLECIMIENTO:	Aldea Tixel
CÓDIGO DEL ESTABLECIMIENTO:	13-19-0918-41	FECHA:	13/09/2024

### CANALES Y BAJADAS DE AGUA PLUVIAL



Foto 1: Sustitución de canal de PVC por canal de metal con sujeción

### SERVICIOS SANITARIOS Y SUS ACCESORIOS



Foto 2: Sustitución de tasas para baños lavables

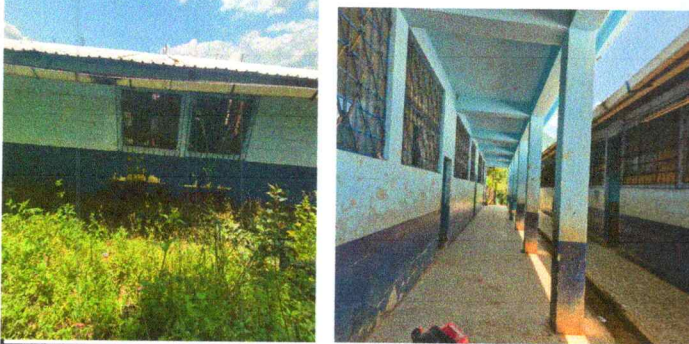

Foto 3: Instalación de Azulejo para baños

### MANTENIMIENTO DE BARANDAS



Foto 4: Instalación de barandas de metal

Observación: Si es necesario se pueden agregar hojas adicionales y actualizar el número de hojas.

Juan Hernandez

Firma y sello del Presidente de la OPF



[Handwritten signature]

Firma y Sello Director Centro Educativo Público

