

SITUACIÓN DEFICIENCIAS DETERMINADAS PREVIO DURANTE POSTERIOR

DEPARTAMENTO:	HUEHUETENANGO	MUNICIPIO:	COLOTENANGO
NOMBRE DEL ESTABLECIMIENTO:	EORM	DIRECCIÓN DEL ESTABLECIMIENTO:	ALDEA EL GRANADILLO
CÓDIGO DEL ESTABLECIMIENTO:	13-19-0917-41	FECHA:	16/09/2024



Foto 1: SUSTITUCIÓN DE BARANDAS DE METAL EN MODULOS DE PRE-PRIMARIA DE ALDEA EL GRANADILLO



Foto 2: SUSTITUCIÓN DE PISO DE TORTA POR PISO DE GRANITO EN MODULO DE PRE-PRIMARIA DE ALDEA EL GRANADILLO

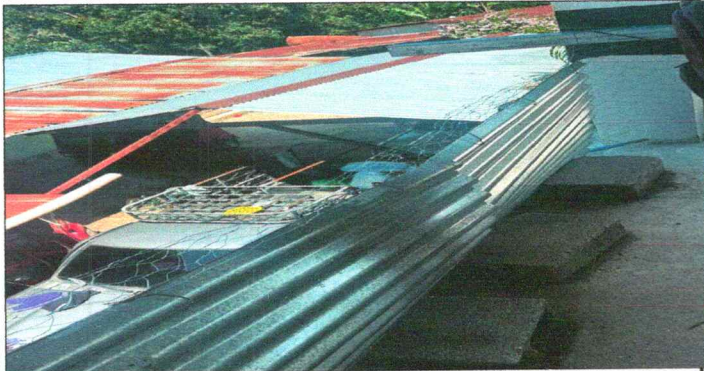

Foto 3: SUSTITUCIÓN DE BARANDA EN MODULO DE PRE-PRIMARIA DE ALDEA EL GRANADILLO



Foto 4: SUSTITUCIÓN DE PUERTA DE METAL EN MODULOS DE PRE-PRIMARIA DE ALDEA EL GRANADILLO



Foto 5: SUSTITUCIÓN DE BARANDAS DE METAL EN MODULO DE PRE-PRIMARIA DE ALDEA EL GRANADILLO



Foto 6: FUNDICIÓN DE COLUMNAS PARA BARANDAS

Observación: Si es necesario se pueden agregar hojas adicionales y actualizar el número de hojas.

Juan P. García
Firma y sello del Presidente de la OPE



[Signature]
Firma y Sello Director Centro Educativo Público



SITUACIÓN DEFICIENCIAS DETERMINADAS PREVIO DURANTE POSTERIOR

DEPARTAMENTO:	HUEHUETENANGO	MUNICIPIO:	COLOTENANGO
NOMBRE DEL ESTABLECIMIENTO:	EORM	DIRECCIÓN DEL ESTABLECIMIENTO:	ALDEA EL GRANADILLO
CÓDIGO DEL ESTABLECIMIENTO:	13-19-0917-41	FECHA:	16/09/2024



Foto 1: COLOCACION DE PISO GRANITO EN AULAS DE SEGUNDO NIVEL



Foto 2: SUSTITUCIÓN DE PISO DE TORTA POR PISO DE GRANITO EN MODULO DE PRE-PRIMARIA DE ALDEA EL GRANADILLO



Foto 3: PINTURA EN PAREDES DE AULAS DE SEGUNDO NIVEL EN MODULO DE PRE-PRIMARIA DE ALDEA EL GRANADILLO



Foto 4: SUSTITUCIÓN DE PISO DE TORTA POR PISO DE GRANITO EN MODULO DE PRE-PRIMARIA DE ALDEA EL GRANADILLO



Foto 5: SUSTITUCIÓN DE PISO DE TORTA POR PISO DE GRANITO EN MODULO DE PRE-PRIMARIA DE ALDEA EL GRANADILLO



Foto 5: SUSTITUCIÓN DE PISO DE TORTA POR PISO DE GRANITO EN MODULO DE PRE-PRIMARIA DE ALDEA EL GRANADILLO

Observación: Si es necesario se pueden agregar hojas adicionales y actualizar el número de hojas.

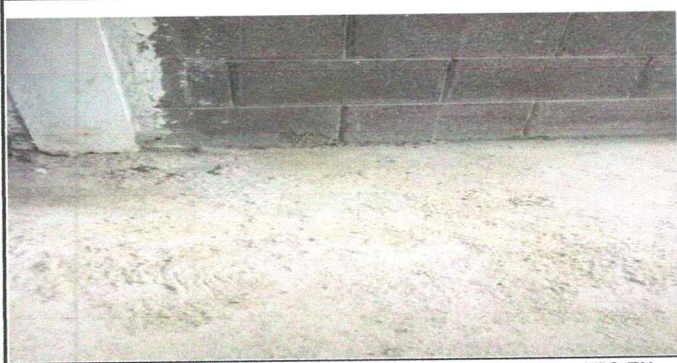
Juan P. Garcia J.

Firma y sello del Presidente de la OPE



[Signature]

Firma y Sello Director Centro Educativo Público



SITUACIÓN DEFICIENCIAS DETERMINADAS

PREVIO

DURANTE

POSTERIOR

DEPARTAMENTO:	HUEHUETENANGO	MUNICIPIO:	COLOTENANGO
NOMBRE DEL ESTABLECIMIENTO:	EORM	DIRECCIÓN DEL ESTABLECIMIENTO:	ALDEA EL GRANADILLO
CÓDIGO DEL ESTABLECIMIENTO:	13-19-0917-41	FECHA:	16/09/2024



FOTO 1 : PINTURA EN MUROS EXTERIORES



FOTO 2 : PINTURA EN MUROS EXTERIORES

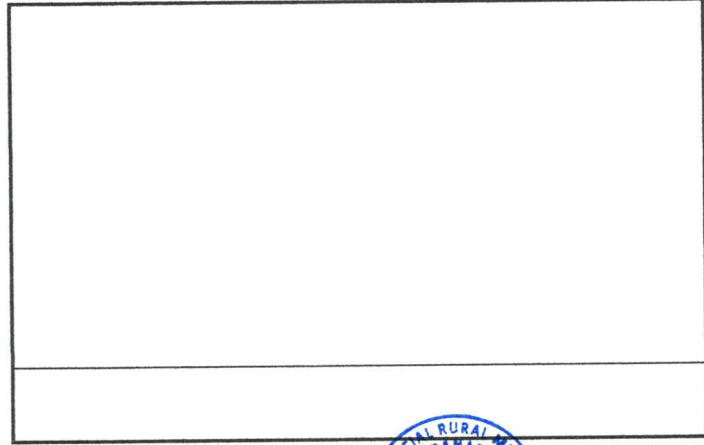
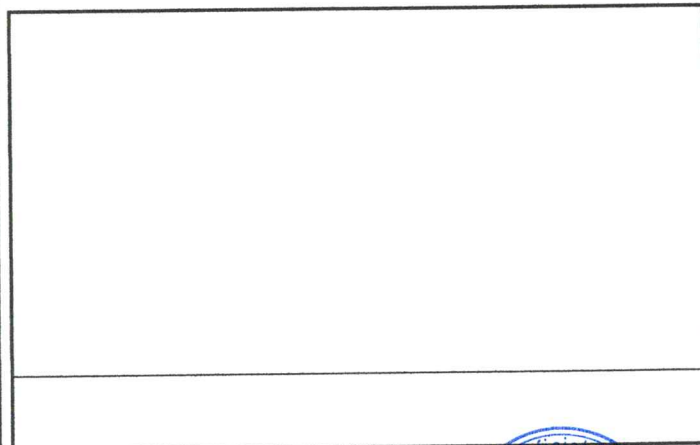
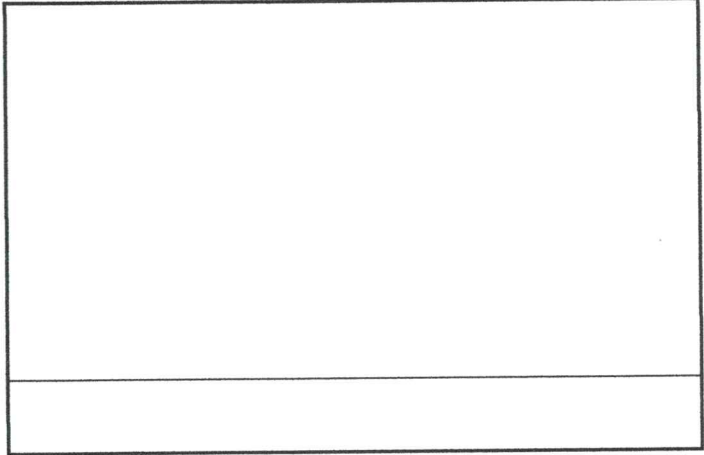
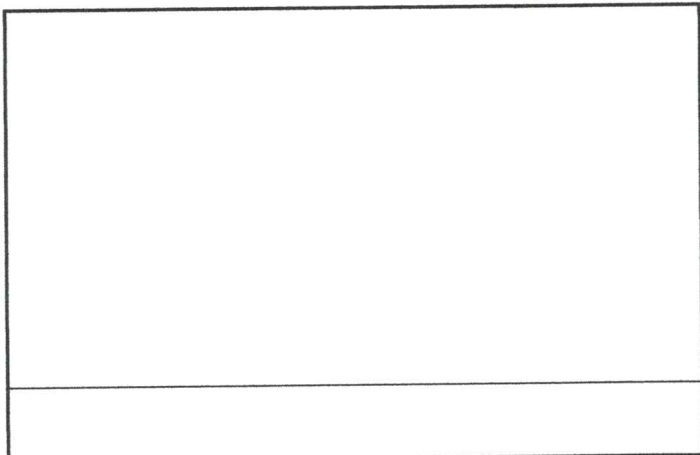

Observación: Si es necesario se pueden agregar hojas adicionales y actualizar el número de hojas.

Juan P. Garcia L.
Firma y sello del Presidente de la OPE



[Signature]
Firma y Sello Director Centro Educativo Público

