

REGISTRO FOTOGRÁFICO			
DEPARTAMENTO:	HUEHUETENANGO	MUNICIPIO:	COLOTENANGO
NOMBRE DEL ESTABLECIMIENTO:	COPB ANEXA A EOUM 'FRAY BARTOLOME DE L	DIRECCIÓN DEL ESTABLECIMIENTO:	
CÓDIGO DEL ESTABLECIMIENTO:	13-19-0915-41	FECHA DE LA INSPECCIÓN:	08/04/2024



Foto1: Evaluador de campo en el establecimiento.



Foto 2: Evaluador de campo en el establecimiento.

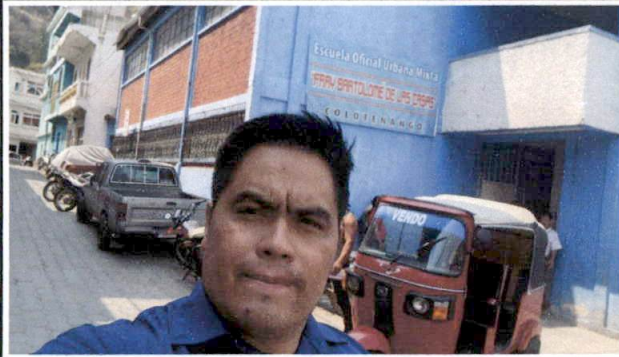

Foto 3: Vista interior del pasillo modulo 2, se observa el mal estado del machimbre debido a las filtraciones de la cubierta de lamina.

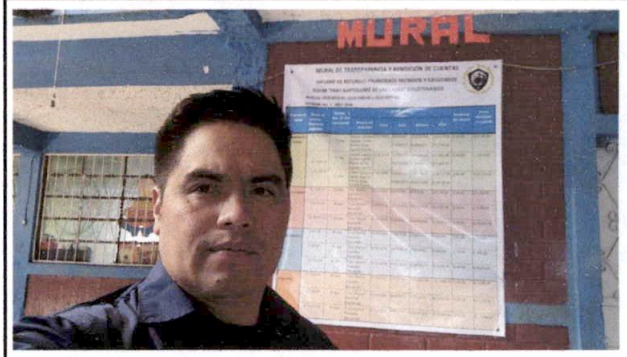

Foto 4: Vista interior del pasillo modulo 2, se observa el canal, el cual al llover no se da abasto para desfogar el agua pluvial.



Foto 5: Vista del modulo 2, se observa el canal, el cual al llover no se da abasto para desfogar el agua pluvial.









Foto 6: Vista interior de las aulas del modulo 2, se observa el mal estado del machimbre debido a las filtraciones de la cubierta de lamina.

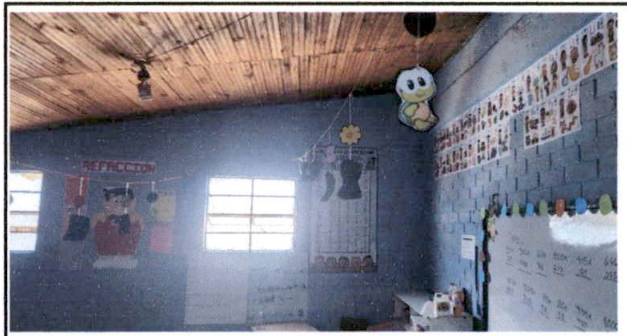

*[Signature]*  
Firma y sello del Presidente de la OPF

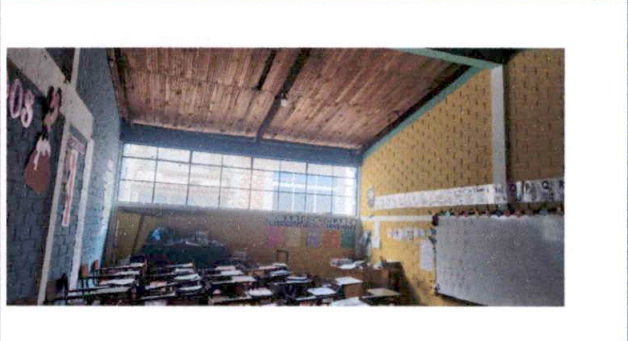
*[Signature]*  
Firma, Sello y No. de Colegiado del Evaluador de Campo del Programa  
**Miguel Angel Vásquez García**  
Ingeniero Civil  
Col. 11581

REGISTRO FOTOGRÁFICO			
DEPARTAMENTO:	HUEHUETENANGO	MUNICIPIO:	COLOTENANGO
NOMBRE DEL ESTABLECIMIENTO:	COPB ANEXA A EOUM 'FRAY BARTOLOME DE L	DIRECCIÓN DEL ESTABLECIMIENTO:	
CÓDIGO DEL ESTABLECIMIENTO:	13-19-0915-41	FECHA DE LA INSPECCIÓN:	08/04/2024
			
			
			
<p>Foto 7: Vista interior del pasillo modulo 2, se observa el mal estado del machimbre debido a las filtraciones de la cubierta de lamina.</p>		<p>Foto 8: Vista interior del pasillo modulo 2, se observa el mal estado del machimbre debido a las filtraciones de la cubierta de lamina.</p>	
<p>Foto 9: Vista interior de las aulas del modulo 2, se observa el mal estado del machimbre debido a las filtraciones de la cubierta de lamina.</p>		<p>Foto 10: Vista interior de las aulas del modulo 2, se observa el mal estado del machimbre debido a las filtraciones de la cubierta de lamina.</p>	
<p>Foto 11: Vista del área de patio.</p>		<p>Foto 12: Evaluador de campo en el establecimiento.</p>	

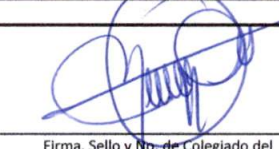

  
 Firma y sello del Presidente de la OPF

  
 Firma, Sello y No. de Colegiado del Evaluador de Campo del Programa  
**Miguel Angel Vásquez García**  
 Ingeniero Civil  
 Col. 11681