

REGISTRO FOTOGRÁFICO			
DEPARTAMENTO:	HUEHUETENANGO	MUNICIPIO:	COLOTENANGO
NOMBRE DEL ESTABLECIMIENTO:	COPB ANEXO A EORM	DIRECCIÓN DEL ESTABLECIMIENTO:	CASERIO EL SABINO ALDEA TOJLATE
CÓDIGO DEL ESTABLECIMIENTO:	13-19-0044-41	FECHA DE LA INSPECCIÓN:	09/04/2024



Foto 1: Evaluador de campo en el establecimiento.



Foto 2: Fachada de la escuela, ubicación de cocina y baños.

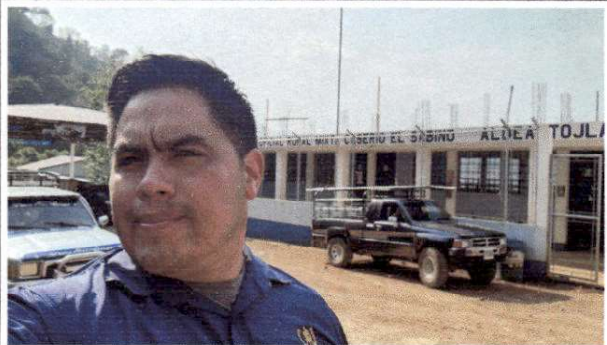

Foto 3: Fachada de la escuela.



Foto 4: Vista del interior de la cocina, la estufa existente no funciona



Foto 5: Vista del interior de la cocina, la estufa existente no funciona y el piso está en mal estado.

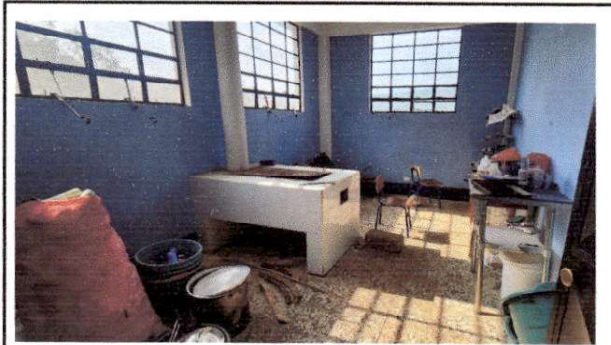

Foto 6: Vista del interior de la cocina, la estufa existente no funciona y el piso está en mal estado.









[Handwritten signature]

Firma y sello del Presidente de la OPF

[Handwritten signature]

Miguel Angel Vásquez García
Ingeniero Civil
Col. 11681

Firma, Sello y No. de Colegiado del Evaluador de Campo del Programa

REGISTRO FOTOGRÁFICO			
DEPARTAMENTO:	HUEHUETENANGO	MUNICIPIO:	COLOTENANGO
NOMBRE DEL ESTABLECIMIENTO:	COPB ANEXO A EORM	DIRECCIÓN DEL ESTABLECIMIENTO:	CASERIO EL SABINO ALDEA TOJLATE
CÓDIGO DEL ESTABLECIMIENTO:	13-19-0044-41	FECHA DE LA INSPECCIÓN:	09/04/2024
			
			
			



 Firma y sello del Presidente de la OPF

Miguel Angel Vásquez García
 Ingeniero Civil
 Col. 11681
 Firma, Sello y No. de Colegiado del Evaluador de Campo del Programa