

SITUACIÓN DEFICIENCIAS DETERMINADAS PREVIO DURANTE POSTERIOR

DEPARTAMENTO:	Huehuetenango	MUNICIPIO:	San Mateo Ixtatán
NOMBRE DEL ESTABLECIMIENTO:	Escuela Oficial Rural Mixta	DIRECCIÓN DEL ESTABLECIMIENTO:	Caserío las Cruces
CÓDIGO DEL ESTABLECIMIENTO:	13-18-6063-43	FECHA:	29 de febrero 2024



Foto N0. 1 Techo de lamina de la EORM, donde caen gotas de lluvias



Foto N0. 2 El centro educativo donde ya se esta despintando su color.

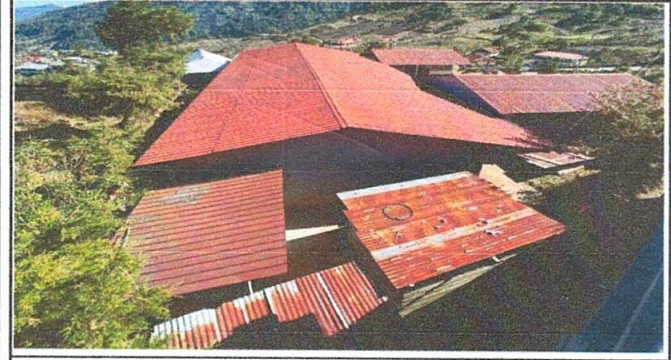

Foto No. 3 Corredor de la escuela en mal estado.

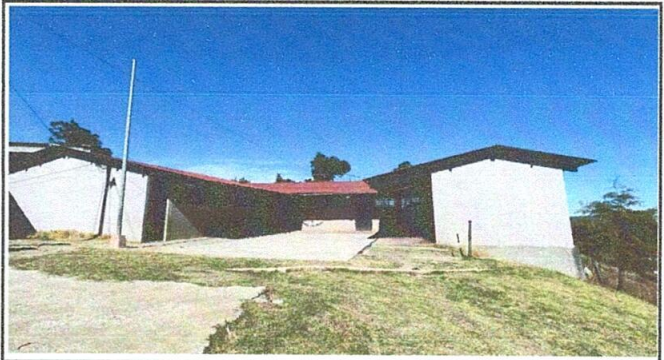

Foto No. Salon de clase donde ya se despintó

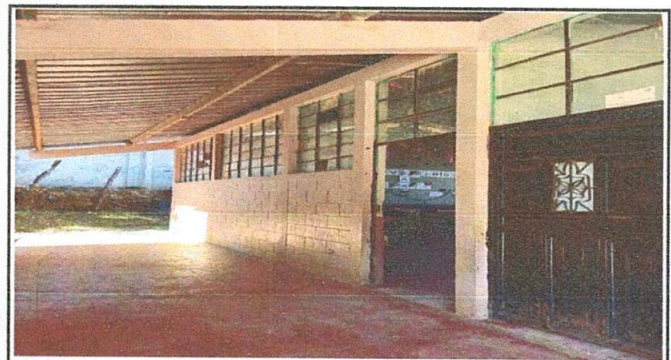

Foto No. 5 Puertas de los baños en donde ya estan en mal estado



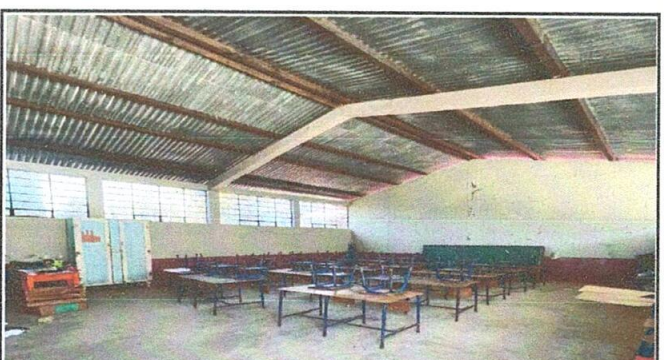

Foto No. 6 Laminas que ya no estan en buen estado y pinturas cambio de puertas.

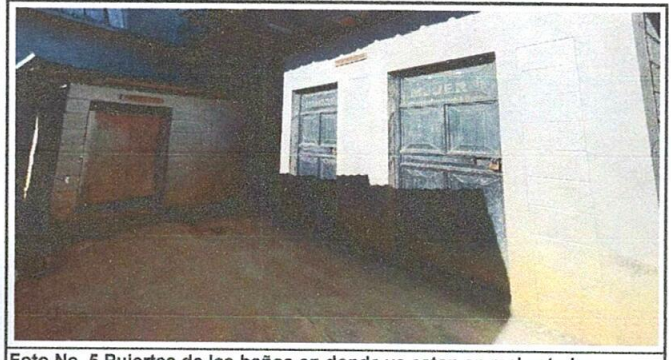
Observación: Si es necesario se pueden agregar hojas adicionales y en la parte inferior el número de hojas.

Firma y sello del Presidente del Consejo De Padres De Familia De La E O R M

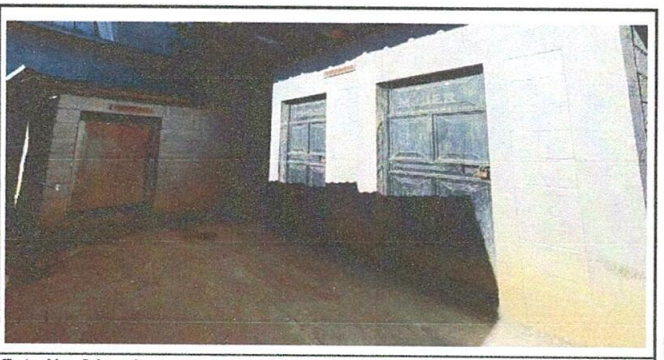

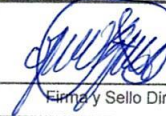
Firma y Sello Director Centro Educativo Publico
