



Ministerio de Educación
Guatemala

REGISTRO FOTOGRÁFICO PROGRAMA DE MANTENIMIENTO DE EDIFICIOS ESCOLARES PÚBLICOS

PRA-FOR-123
Versión 1

SITUACIÓN DEFICIENCIAS DETERMINADAS

PREVIO

DURANTE

POSTERIOR

DEPARTAMENTO:	Huehuetenango	MUNICIPIO:	San Mateo Ixtatán
NOMBRE DEL ESTABLECIMIENTO:	EORM, aldea Caxepá Centro	DIRECCIÓN DEL ESTABLECIMIENTO:	Aldea Caxepá Centro
CÓDIGO DEL ESTABLECIMIENTO:	13-18-6056-43	FECHA:	



Foto1: Sustitución de lamina, por lamina troquelada alucinc calibre 50



Foto 2: sustitución de puerta, sustitucion de chapa

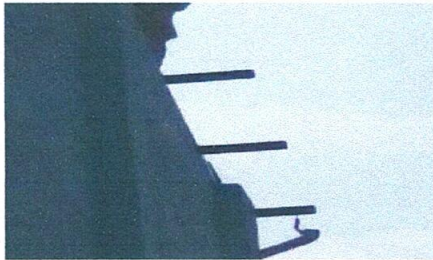

Foto 3: mantenimiento a estructura lijado, cambio de tubo.



Foto 4: Mantenimiento a estructura de metal de ventana.



Foto 5: Reparación de piso de cemento liquido.



Foto 6: Sustitución de canal de metal.

Observación: Si es necesario se pueden agregar hojas adicionales y actualizar el número de hojas.

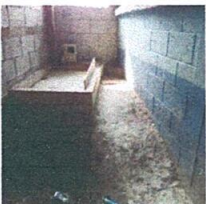
Firma y sello del Presidente de la OPF



Firma y Sello Director Centro Educativo Público





Ministerio de Educación
Guatemala

REGISTRO FOTOGRÁFICO PROGRAMA DE MANTENIMIENTO DE EDIFICIOS ESCOLARES PÚBLICOS

PRA-FOR-123
Versión 1

SITUACIÓN DEFICIENCIAS DETERMINADAS

PREVIO

DURANTE

POSTERIOR

DEPARTAMENTO:	Huehuetenango	MUNICIPIO:	San Mateo Ixtatán
NOMBRE DEL ESTABLECIMIENTO:	EORM, aldea Caxepá Centro	DIRECCIÓN DEL ESTABLECIMIENTO:	Aldea Caxepá Centro
CÓDIGO DEL ESTABLECIMIENTO:	13-18-6056-43	FECHA:	



Foto1: Reparación de bajada de agua pluvial, tubo PVC 4.



Foto 2: Mantenimiento a estructura lijado, cambio de tubo, cepillado, sujeciones, aplicación de pintura.



Foto 3: Mantenimientos a portones de metal

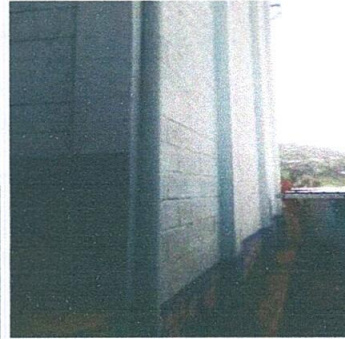

Foto 4: Mantenimiento a cajas de rejistro.





Foto 5: sustitución de llave de chorro

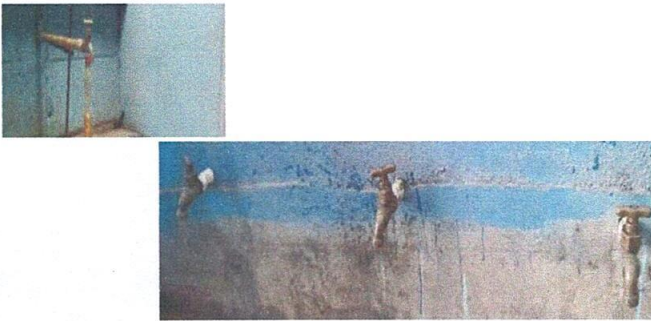

Foto 6: Reparación de muro perimetral de block.

Observación: Si es necesario se pueden agregar hojas adicionales y actualizar el número de hojas.

Firma y sello del Presidente de la OPE



Firma y Sello Director Centro Educativo Público



SITUACIÓN DEFICIENCIAS DETERMINADAS

PREVIO

DURANTE

POSTERIOR

DEPARTAMENTO:	Huehuetenango	MUNICIPIO:	San Mateo Ixtatán
NOMBRE DEL ESTABLECIMIENTO:	EORM, aldea Caxepá Centro	DIRECCIÓN DEL ESTABLECIMIENTO:	Aldea Caxepá Centro
CÓDIGO DEL ESTABLECIMIENTO:	13-18-6056-43	FECHA:	



Foto1: Sustitución de deposito de agua 1700 lt



Foto 2: Sustitucion de plancha de metal de tres Hornilla

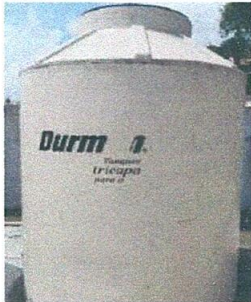

Foto 3: Sustitución de pila de cemento de dos lavadero

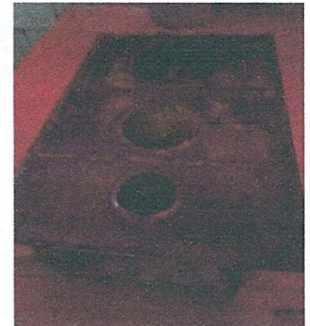

Foto 4: Alisa de pared



Foto 5: Alisado de pared

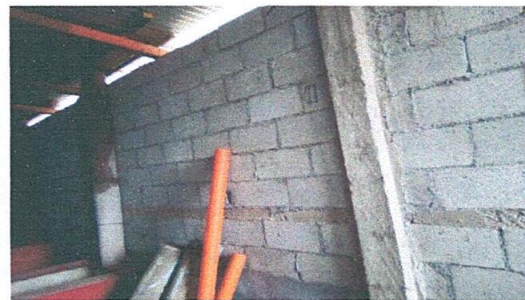

Foto 6:

Observación: Si es necesario se pueden agregar hojas adicionales y actualizar el número de hojas.

 Firma y sello del Presidente de la OP		 Firma y Sello Director Centro Educativo Público	
--	---	---	---