

SITUACIÓN DEFICIENCIAS DETERMINADAS

PREVIO

DURANTE

POSTERIOR

DEPARTAMENTO:	Huehuetenango	MUNICIPIO:	San Mateo Ixtatán
NOMBRE DEL ESTABLECIMIENTO:	Escuela Oficial Rural Mixta Aldea Nuevo Triunfo	DIRECCIÓN DEL ESTABLECIMIENTO:	Aldea Nuevo Triunfo
CÓDIGO DEL ESTABLECIMIENTO:	13-18-5640-43	FECHA:	15/03/2024



Foto 1: Padres de familia empezando a trabajar.



Foto 2: Padres de familia quitando el techo de la escuela.



Foto 3: Padres de familia terminando de quitar el techo de la escuela.



Foto 4: Padres de familia colocando el nuevo techo de la escuela.

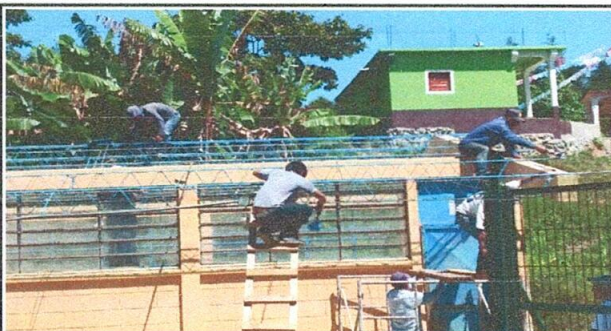

Foto 5: Padres de familia terminando el techo y la pintura de la escuela.

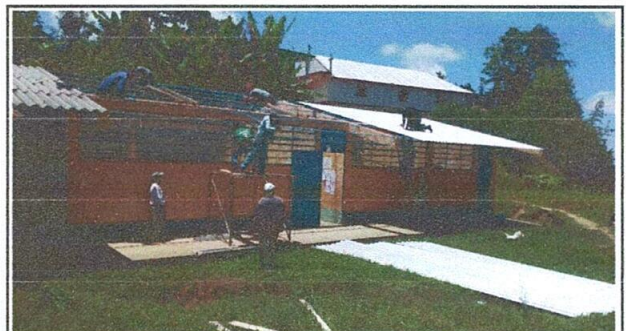

Foto 6: Terminando de pintar paredes de la escuela.

Observación: Si es necesario se pueden agregar hojas adicionales y actualizar el número de hojas.

Firma y sello del Presidente de la OPF

Firma y Sello Director Centro Educativo Público