

SITUACIÓN DEFICIENCIAS DETERMINADAS PREVIO DURANTE POSTERIOR

DEPARTAMENTO:	Huehuetenango	MUNICIPIO:	San Mateo Ixtatán
NOMBRE DEL ESTABLECIMIENTO:	Escuela Oficial Rural Mixta	DIRECCIÓN DEL ESTABLECIMIENTO:	Aldea Tzalanizicap
CÓDIGO DEL ESTABLECIMIENTO:	13-18-4830-43	FECHA:	



Foto1: Cubierta de lamina



Foto 2: REPARACION DE COCINA



Foto 3: ANALES Y BAJADAS DE AGUA PLUVIAL

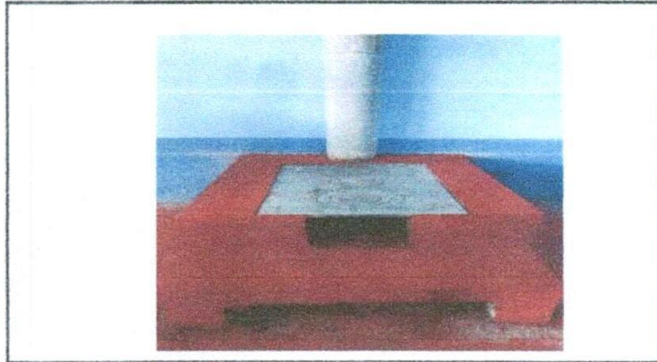

Foto 4: Reparacion de sistema electrico

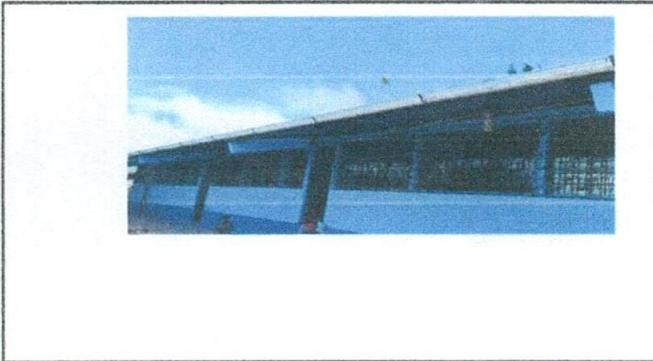

Foto 5: Pintura de paredes interior y exterior

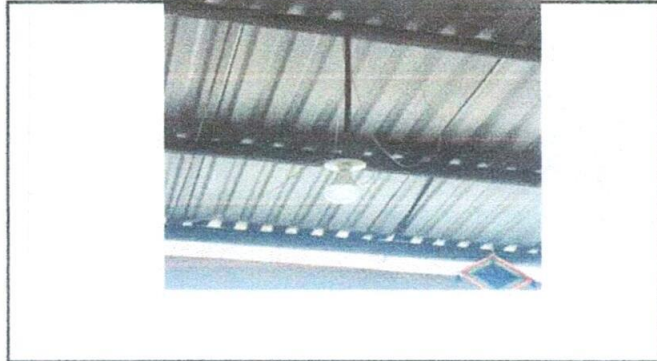

Foto 6: Sustitucion de vidrios

Observación: Si es necesario se pueden agregar hojas adicionales y actualizar el número de hojas.

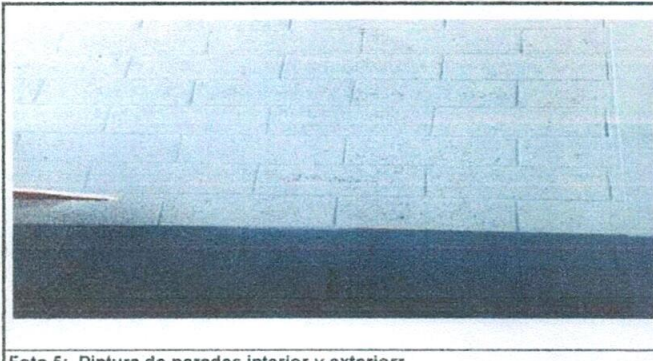
 Firma y sello del Presidente de la OPF	 Firma y Sello Director Centro Educativo Público
---	---

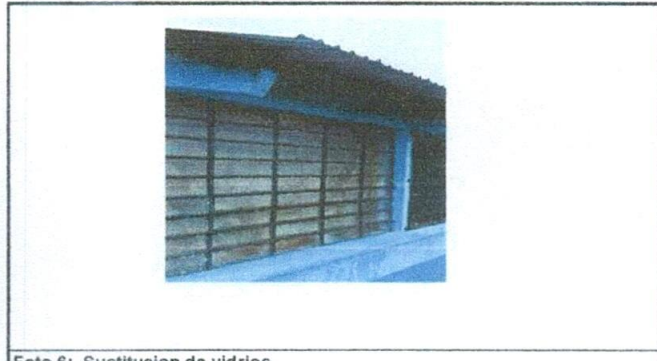