

SITUACIÓN DEFICIENCIAS DETERMINADAS PREVIO DURANTE POSTERIOR

DEPARTAMENTO:	HUEHUETENANGO	MUNICIPIO:	SAN MATEO IXTATÁN
NOMBRE DEL ESTABLECIMIENTO:	ESCUELA OFICIAL RURAL MIXTA	DIRECCIÓN DEL ESTABLECIMIENTO:	CASERIO CAXEPA
CÓDIGO DEL ESTABLECIMIENTO:	13-18-4721-43	FECHA:	19 DE JULIO DE 2024



Foto 1: Pintada de las paredes



Foto 2: Mejoramiento de lavatrastos.

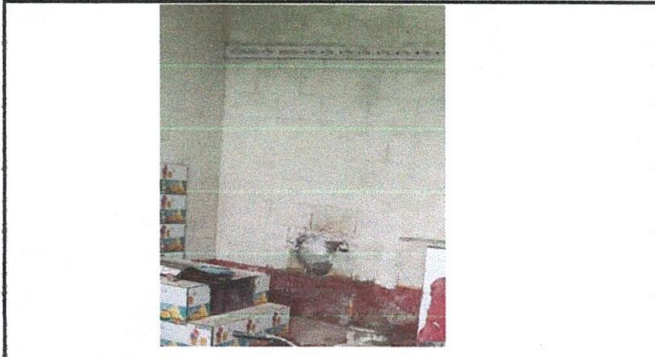

Foto 3: Mejoramiento y pintada de las paredes de la cocina.



Foto 4: Cambio de tubo de chimneas de concreto.

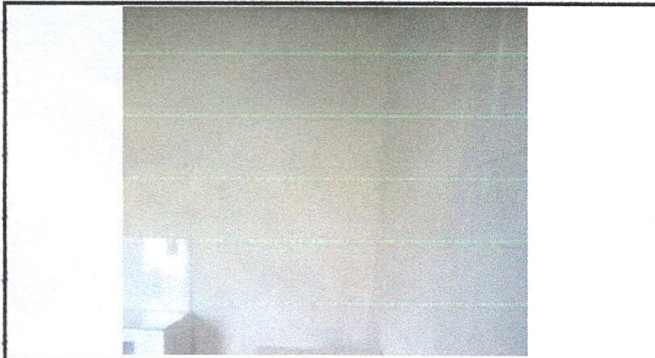

Foto 5: Cambio y mejoramiento de estufa rural por completo.



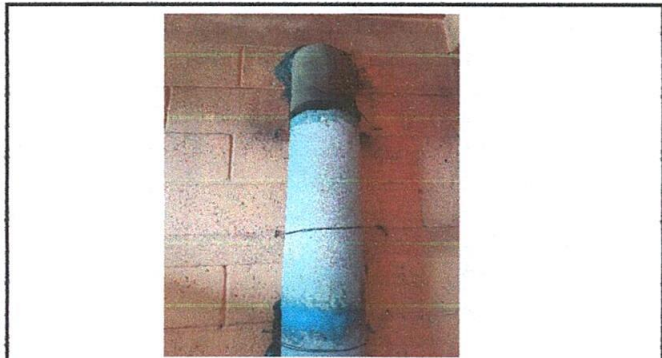

Foto 6: Cambio y mejoramiento de estufa rural por completo con la colocacion de azulejos con figuras.

Observación: Si es necesario se pueden agregar hojas adicionales y actualizar el número de hojas.

Firma y sello del Presidente de la OPF

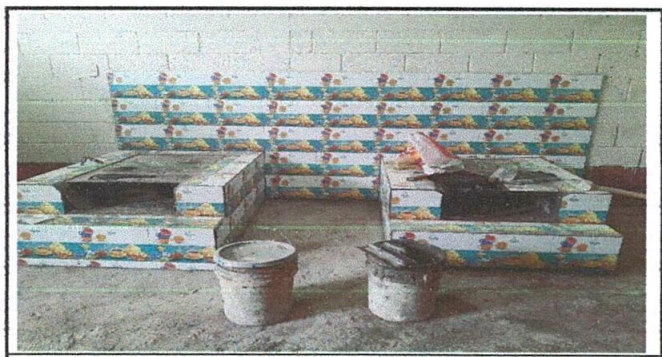

Firma y Sello Director Centro Educativo Público



SITUACIÓN DEFICIENCIAS DETERMINADAS PREVIO DURANTE POSTERIOR

DEPARTAMENTO:	HUEHUETENANGO	MUNICIPIO:	SAN MATEO IXTATÁN
NOMBRE DEL ESTABLECIMIENTO:	ESCUELA OFICIAL RURAL MIXTA	DIRECCIÓN DEL ESTABLECIMIENTO:	CASERIO CAXEPA
CÓDIGO DEL ESTABLECIMIENTO:	13-18-4721-43	FECHA:	19 DE JULIO DE 2024



Foto1: Colocación de muro de contención.



Foto 2: Inicio e colocación de muro de contención.



Foto 3: Mejoramiento de muro de contención.



Foto 4: Sustitución y colocación de muro de contención en la entrada del aula.





Foto 5: Colocación de piso ceramica en mueble de la cocina.



Foto 6: mejoramiento del muro de contención y acceso de entrada en riesgo.

Observación: Si es necesario se pueden agregar hojas adicionales y actualizar el número de hojas.

 Firma y sello del Presidente de la ODPF	 Firma y Sello Director Centro Educativo Público
--	---



SITUACIÓN DEFICIENCIAS DETERMINADAS PREVIO DURANTE POSTERIOR

DEPARTAMENTO:	HUEHUETENANGO	MUNICIPIO:	SAN MATEO IXTATÁN
NOMBRE DEL ESTABLECIMIENTO:	ESCUELA OFICIAL RURAL MIXTA	DIRECCIÓN DEL ESTABLECIMIENTO:	CASERIO CAXEPA
CÓDIGO DEL ESTABLECIMIENTO:	13-18-4721-43	FECHA:	19 DE JULIO DE 2024



Foto1: Colocación y mejoramiento de estructura de sostenimiento de techo.



Foto 2: Colocación y mejoramiento de techo lamina troquelada calibre 26 color rojo.



Foto 3: mejoramiento de estructura de sostenimiento de techo.



Foto 4: mejoramiento de paredes para colocar y mejorar techo de lamina troquelada calibre 26.

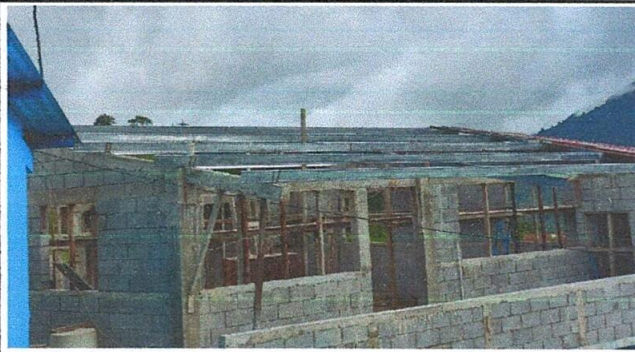

Foto 5: mejoramiento y colocación de pila plastica.



Foto 6: colocación de piso ceramica en la cocina.

Observación: Si es necesario se pueden agregar hojas adicionales y actualizar el número de hojas.

Irma Manlio A

Firma y sello del Presidente de la CPE



[Signature]

Firma y Sello Director Centro Educativo Público

