

SITUACIÓN DEFICIENCIAS DETERMINADAS PREVIO DURANTE POSTERIOR

DEPARTAMENTO:	HUEHUETENANGO	MUNICIPIO:	SAN MATEO IXTATÁN
NOMBRE DEL ESTABLECIMIENTO:	ESCUELA OFICIAL RURAL MIXTA	DIRECCIÓN DEL ESTABLECIMIENTO:	CASERIO CAXEPA
CÓDIGO DEL ESTABLECIMIENTO:	13-18-4721-43	FECHA:	14 DE JUNIO DE 2024



Foto1: Pared interior de la cocina, se necesita pintarlo



Foto 2: Lavadera de trastos, se necesita sustituirla.

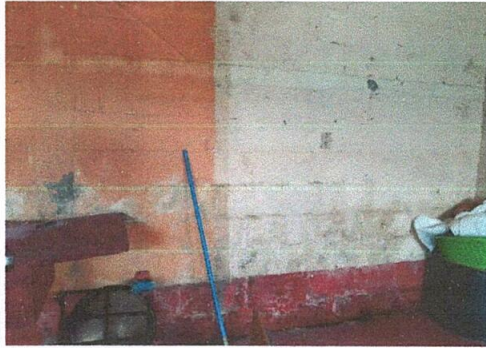

Foto 3: Las paredes de la cocina se necesitan mejorar y sustitución de piso de concreto por piso ceramico.

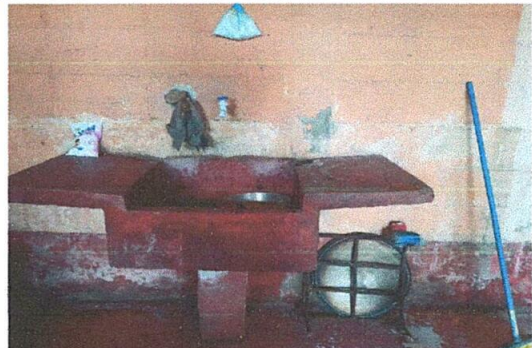

Foto 4: Cambiar las chimeneas de concreto, sacarlo a fuera



Foto 5: cambio de estufa rural y colocacion de azulejos por completo

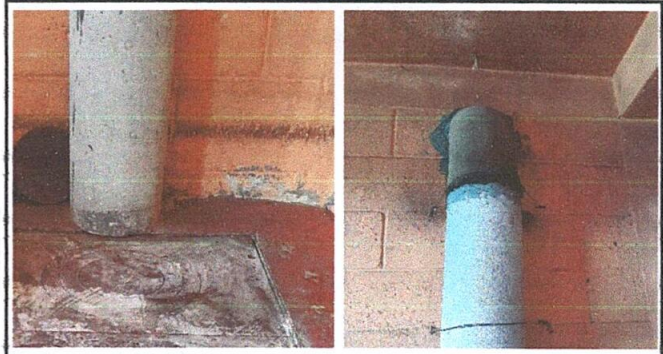

Foto 6: Cambio de estufa rural por completo.

Observación: Si es necesario se pueden agregar hojas adicionales y actualizar el número de hojas.

Juan Manuel A

Firma y sello del Presidente de la COPF



[Signature]

Firma y Sello Director Centro Educativo Público Caserio Caxepa, San Mateo Ixtatán



SITUACIÓN DEFICIENCIAS DETERMINADAS PREVIO DURANTE POSTERIOR

DEPARTAMENTO:	HUEHUETENANGO	MUNICIPIO:	SAN MATEO IXTATÁN
NOMBRE DEL ESTABLECIMIENTO:	ESCUELA OFICIAL RURAL MIXTA	DIRECCIÓN DEL ESTABLECIMIENTO:	CASERIO CAXEPA
CÓDIGO DEL ESTABLECIMIENTO:	13-18-4721-43	FECHA:	12 DE JUNIO DE 2024



Foto 1: Sustitución y colocación de muro de contension, ya que los estudiantes corrien riego en la entrada del aula.



Foto 2: Colocacion de muro de contención y mejoramiento de calle de acceso del centro educativo.



Foto 3: Calle de acceso del centro educativo en riesgo de colapso.



Foto 4: Sustitución y colocación de muro de contención en la entrada del aula.



Foto 5: La entrada del aula en riesgo de derrumbar

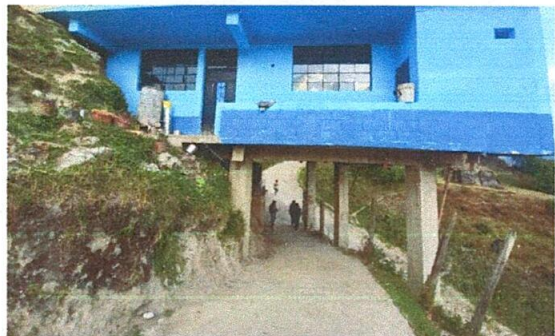

Foto 6: Acceso de entrada en riesgo de derrumbe.

Observación: Si es necesario se pueden agregar hojas adicionales y actualizar el número de hojas.

Juan Manuel Luna

Firma y sello del Presidente de la O.P.



[Signature]

Firma y Sello Director Centro Educativo Público



SITUACIÓN DEFICIENCIAS DETERMINADAS PREVIO DURANTE POSTERIOR

DEPARTAMENTO:	HUEHUETENANGO	MUNICIPIO:	SAN MATEO IXTATÁN
NOMBRE DEL ESTABLECIMIENTO:	ESCUELA OFICIAL RURAL MIXTA	DIRECCIÓN DEL ESTABLECIMIENTO:	CASERIO CAXEPA
CÓDIGO DEL ESTABLECIMIENTO:	13-18-4721-43	FECHA:	12 DE JUNIO DE 2024



Foto 1: Mejoramiento de estructura de sostenimiento de techo.



Foto 2: mejoramiento de techo lamina troquelada calibre 26



Foto 3: mejoramiento de estructura de sostenimiento de techo.



Foto 4: mejoramiento de techo lamina troquelada calibre 26



Foto 5: mejoramiento e instalacion de pila plastica

Foto 6:

Observación: Si es necesario se pueden agregar hojas adicionales y actualizar el número de hojas.

[Handwritten Signature]

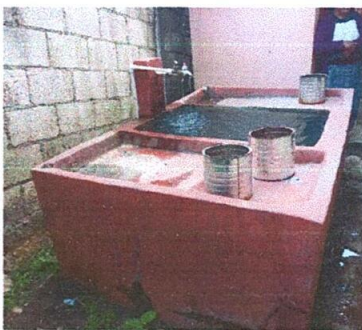
Firma y sello del Presidente de la COP



[Handwritten Signature]

Firma y Sello Director Centro Educativo Público Caserio Caxepa, San Mateo Ixtatán, Huehuetenango

