

SITUACIÓN DEFICIENCIAS DETERMINADAS PREVIO DURANTE POSTERIOR

DEPARTAMENTO:	HUEHUETENANGO	MUNICIPIO:	SAN MATEO IXTATÁN
NOMBRE DEL ESTABLECIMIENTO:	E.O.R. M	DIRECCIÓN DEL ESTABLECIMIENTO:	ALDEA YOLAMBOLOP
CÓDIGO DEL ESTABLECIMIENTO:	13-18-1785-43	FECHA:	9/08/2024



Foto1: Vista del acceso principal de la escuela. Al MODULO 1, Aldea Yalambolop, San Mateo Ixtatán. En proceso



Foto 2: Se observa el acceso principal al MODULO 1. De la EORM, Aldea Yalambolop en remodelación

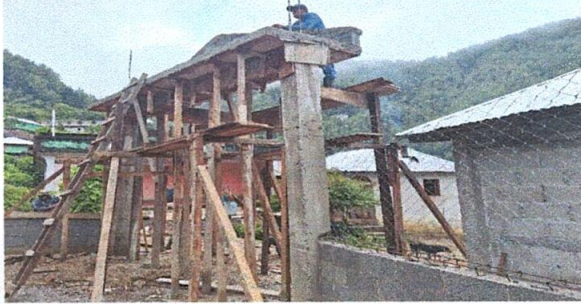

Foto 3: Se puede apreciar avance y remodelacion del muro perimetral con tubo hg y malla galvanizada, soleras intermedias y columnas.



Foto 4: Se aprecia el trabajo que se está realizando en la reparación de muro perimetral con tubo hg y malla galvanizada, soleras intermedias y columnas.





Foto 5: COCINA. Se observa el cambio de la cubierta de lamina con soporte de madera, en proceso.

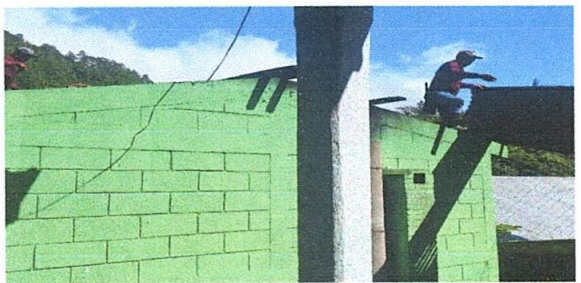

Foto 6: COCINA. Se aprecia el cambio y construcción de la estufa rural, la cual se le esta sustituyendo.

Observación: Si es necesario se pueden agregar hojas adicionales y actualizar el número de hojas.

<p>Firma y sello del Presidente de la EORM Aldea Yolambolop San Mateo Ixtatán Huehuetenango</p>	<p>Firma y Sello Director Centro Educativo Público Aldea Yolambolop San Mateo Ixtatán Huehuetenango</p>
---	---

SITUACIÓN DEFICIENCIAS DETERMINADAS	PREVIO		DURANTE	X	POSTERIOR	
DEPARTAMENTO:	HUEHUETENANGO		MUNICIPIO:	SAN MATEO IXTATÁN		
NOMBRE DEL ESTABLECIMIENTO:	E.O.R. M		DIRECCIÓN DEL ESTABLECIMIENTO:	ALDEA YALAMBOLOP		
CÓDIGO DEL ESTABLECIMIENTO:	13-18-1785-43		FECHA:	9/08/2024		
<div style="display: flex; justify-content: space-around;"> <div style="width: 45%;">  <p>Foto 7: COCINA. Se aprecia la sustitución de puerta de la cocina, la cual fue necesario sustituirlo.</p> </div> <div style="width: 45%;">  <p>Foto 8: COCINA. Se observa que en el interior y exterior de la cocina esta en proceso de limpieza y pintura en muros interiores y exteriores de la cocina.</p> </div> </div>						
<div style="display: flex; justify-content: space-around;"> <div style="width: 45%;">  <p>Foto 9: MODULO 1. Se observa la pintada del exterior e interior de las aulas del centro educativo.</p> </div> <div style="width: 45%;"> <p>Foto 10:</p> </div> </div>						
<div style="display: flex; justify-content: space-around;"> <div style="width: 45%;"> <p>Foto 11:</p> </div> <div style="width: 45%;"> <p>Foto 12:</p> </div> </div>						
<p>Observación: Si es necesario se pueden agregar hojas adicionales y actualizar el número de hojas.</p>						
 Firma y sello del Presidente de la OPR			 Firma y Sello Director Centro Educativo Público			
						