

SITUACIÓN DEFICIENCIAS DETERMINADAS PREVIAMENTE DURANTE POSTERIOR

DEPARTAMENTO:	HUEHUETENANGO	MUNICIPIO:	SAN MATEO IXTATÁN
NOMBRE DEL ESTABLECIMIENTO:	E.O.R. M	DIRECCIÓN DEL ESTABLECIMIENTO:	ALDEA YOLAMBOLOP
CÓDIGO DEL ESTABLECIMIENTO:	13-18-1785-43	FECHA:	11/06/2024



Foto1: Vista del acceso principal de la escuela. Coordenadas geográficas 15°9708-91.3983 "N 91°39830277"O



Foto 2: Se observa el acceso principal al MODULO 1. De la EORM, Aldea Yalambolop

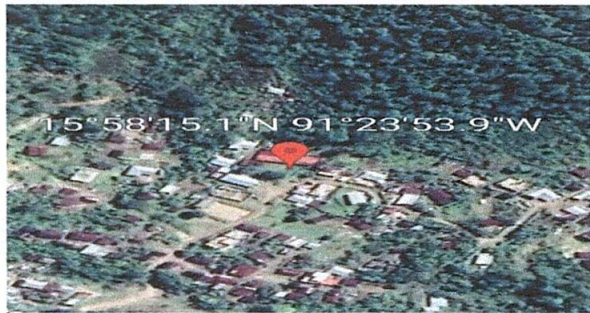

Foto 3: Se puede apreciar el grado de deterioro del portón de maya con soporte de madera lo cual requiere sustitución

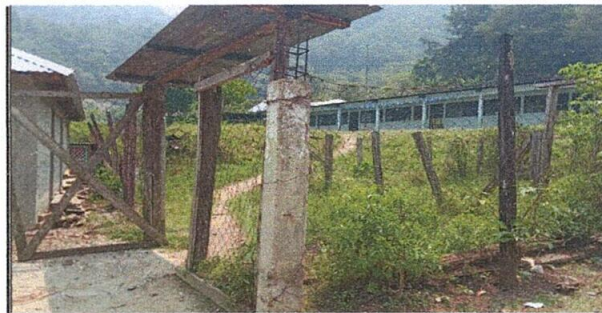

Foto 4: Se aprecia el grado de deterioro del muro perimetral de maya con madera, esto permite el acceso a los animales domésticos de los vecinos a la E:O:R:M. Esto a su vez contamina y afecta la salud de los estudiantes, lo cual requiere sustitución. Para tener un buen saneamiento ambiental.

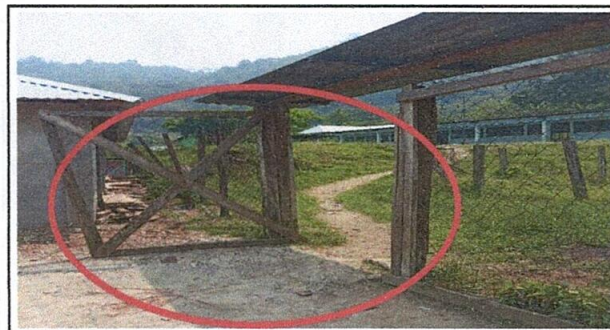

Foto 5: COCINA. Se observa el deterioro de la cubierta de lámina con soporte de madera la cual necesita ser sustituido.

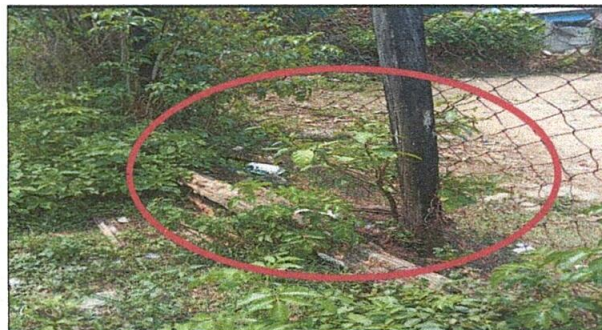

Foto 6: COCINA. Se aprecia el deterioro de la estufa rural, la cual es necesario ser sustituido.

Observación: Si es necesario se pueden agregar hojas adicionales y actualizar el número de hojas.

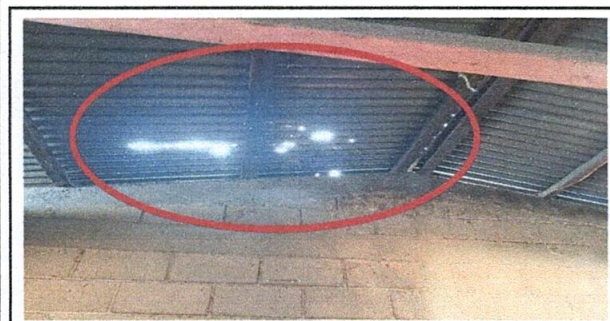
 Firma y sello del Presidente de la O.P.P.	 Firma y Sello Director Centro Educativo Público
--	---

SITUACIÓN DEFICIENCIAS DETERMINADAS	PREVIO	x	DURANTE		POSTERIOR	
DEPARTAMENTO:	HUEHUETENANGO		MUNICIPIO:	SAN MATEO IXTATÁN		
NOMBRE DEL ESTABLECIMIENTO:	E.O.R. M		DIRECCIÓN DEL ESTABLECIMIENTO:	ALDEA YALAMBOLOP		
CÓDIGO DEL ESTABLECIMIENTO:	13-18-1785-43		FECHA:	11/06/2024		

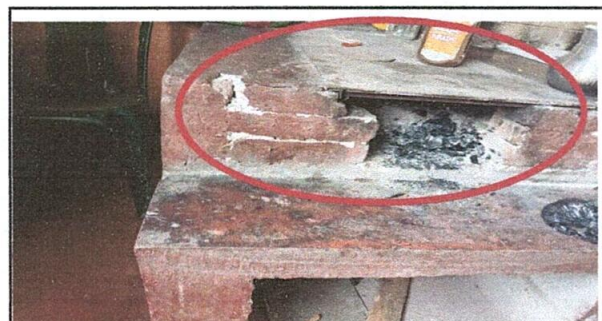

Foto 7: COCINA. Se aprecia el deterioro de la puerta principal de la cocina con su chapa, la cual necesita ser sustituida.



Foto 8: COCINA. Se observa que en el interior y exterior de la cocina es necesario aplicar limpieza y pintura en muros de la cocina

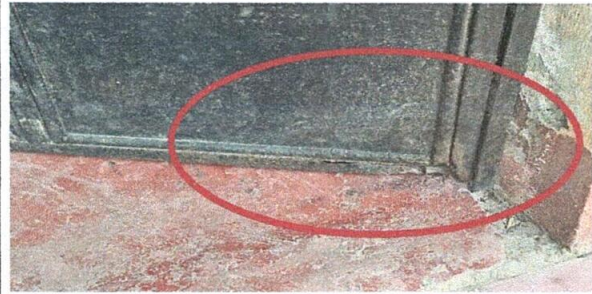

Foto 9: MODULO 1. Se presencia el deterioro de pintura tanto del exterior e interior de las aulas del centro educativo por lo que es necesario pintarlo.

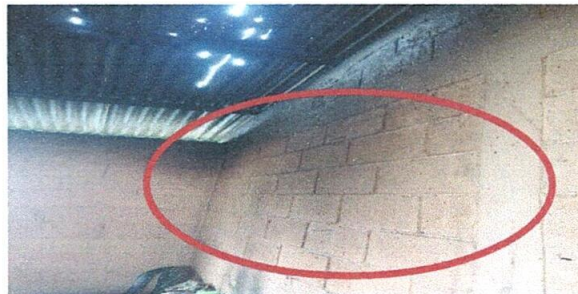

Foto 10:

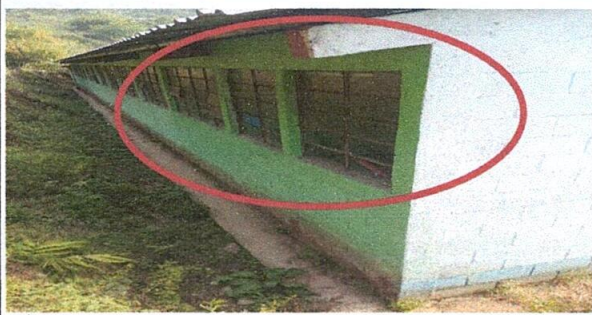

Foto 11:



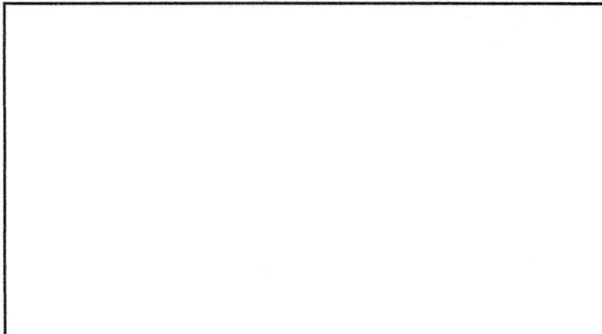

Foto 12:

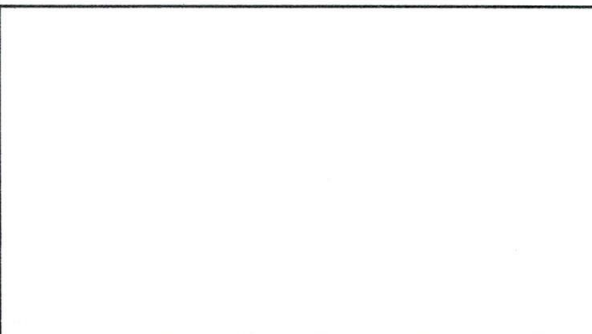
Observación: Si es necesario se pueden agregar hojas adicionales y actualizar el número de hojas.

Firma y sello del Presidente de la OPR

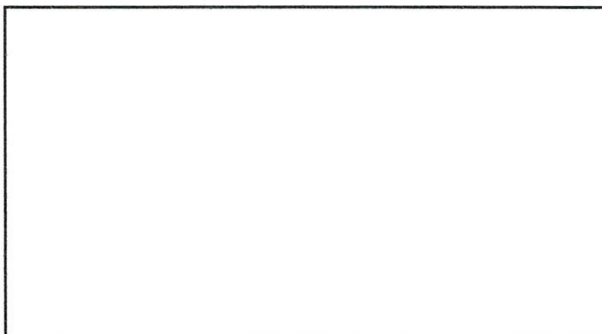
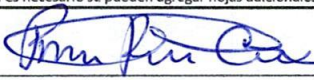

Firma y Sello Director Centro Educativo Público
